

# GC AUSTRIA NEWS & HIGHLIGHTS

JANUAR BIS JUNI 2025

LABOR





## Initial IQ ONE SQIN

Malbares Farb- und  
Micro-Layering-Keramiksysteem

*initial*<sup>TM</sup>  
IQ ONE SQIN



### ONE SQIN-Technik - für alle Restaurationen aus Zirkonoxid und Lithium-Disilikat

- Erarbeiten der Form sowie feinsten Texturdetails im nassen Zustand – keine Veränderung durch den Brennvorgang.
- Selbstglasierende Eigenschaften – für ein schönes, glänzendes Finish nach nur einem Brand.
- Optimal eingestellte Fluoreszenz – für einen natürlichen Look in jedem Licht.
- Maximale Ästhetik in einer minimalen Schicht.

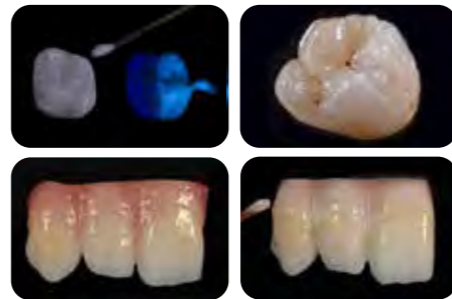

© ZTM Michael Brüsch

© ZTM Stefan M. Roozen

## Initial IQ Lustre Pastes ONE V-Farben Initial IQ Lustre Pastes NF Gum Farben

Zwei Systeme – ein Ansatz:  
Malen Sie Ihre rote und weiße Ästhetik



Art.-Nr. 10003186

### Initial IQ One Body LP NF GUM Shades Set

5 x IQ LP NF Lustre Paste (G-23,24,34,35,36) (4 g); 4 x Stain Modifier (LP-M1,M2,M3,M4) (3 g); 1 x IQ LP NF Diluting Liquid (8 ml); 1 x IQ LP NF Refresh Liquid (8 ml); 1 x IQ LP NF mixing dish; 1 x IQ LP NF Brush A; 1 x IQ LP NF Brush B; 1 x IQ LP NF Plastic Cover; 1 x IQ LP NF, Color Chart; 1 x IQ LP NF; Technical Manual; 461,30 EUR pro Set



Ausgangssituation

Endergebnis

Art.-Nr. 10007017

### Initial IQ Lustre Pastes ONE - V-Shades Set

2 x IQ LP ONE Lustre Paste Neutral (L-N / L-NFL), 4 g; 4 x IQ LP ONE Lustre Body Shade (L-A / B / C / D), 4 g; 10 x IQ LP ONE Enamel Effect Shade (L-1 / L-2 / L-3 / L-4 / L-5 / L-6 / L-7 / L-8 / L-9 / L-10), 4 g; 1 x IQ LP ONE Enamel Effect Opal (L-OP), 4 g; 1 x IQ LP ONE Enamel Effect Value (L-V), 4 g; 1 x IQ LP ONE/NF Diluting Liquid, 8 ml; 1 x IQ LP ONE/NF; Refreshing Liquid, 8 ml; 1 x IQ LP ONE Mixing dish; 1 x IQ LP ONE Brush 00; 1 x IQ LP ONE Brush 2; 1 x IQ LP ONE Colour Chart; 833,90 EUR pro Set



### PREISVORTEIL

**5+1** INITIAL  
IQ ONE SQIN

Erhalte 6 Nachfüllpackungen von  
Initial IQ ONE SQIN zum Preis von 5!

Farbmix möglich. Aktionen gültig nach  
Rücksprache mit einem GC Fachberater und  
innerhalb der gleichen Verpackungseinheit.

### RISK-FREE EINFÜHRUNGS-AKTION

~~1.447,60 EUR~~ **1.085,70 EUR**

Preis pro Packung

Art.-Nr. 10006991

### Initial IQ ONE SQIN SYSTEM SET

10 x SPS Stain (SPS-1/2/7/8/13/14/17/18/19/20), 3 g  
1 x SPS Glaze Fluo (GL-FLUO), 10 g  
1 x SPS Glaze Liquid, 25 ml  
2 x IQ LP ONE Lustre Paste Neutral (L-N/L-NFL), 4 g;  
4 x IQ LP ONE Lustre Body Shade (L-A/B/C/D), 4 g;  
6 x IQ LP ONE Enamel Effect Shade (L-3/6/8/9/10/OP), 4 g  
1 x IQ LP ONE/NF Diluting Liquid, 8 ml  
1 x IQ LP ONE/NF Refresh Liquid, 8 ml  
5 x IQ SQIN Powder Dentin (Body A/B/C/D/BL-D), 10 g  
5 x IQ SQIN Powder Enamel (E-57/58/59/60/BL-E), 10 g  
1 x IQ SQIN Powder Translucent Opal Booster (TO), 10 g  
3 x IQ SQIN Powder GUM (light, dark, neutral), 10 g  
1 x IQ SQIN Form & Texture Liquid, 25 ml  
1 x IQ LP ONE Mixing Dish; 1 x IQ LP ONE Brush 00  
1 x IQ LP ONE Brush 2; 1 x IQ LP ONE Plastic Cover  
1 x IQ ONE SQIN Technical Manual;  
1 x IQ LP ONE Colour Chart; 1 x SPS Colour Chart

Aktion gültig nach Rücksprache mit einem GC Fachberater.



NEU



### INITIAL IQ SQIN SHADES SET

**592,20 EUR**

Preis pro Packung

Art.-Nr. 10006990

### Initial IQ SQIN SHADES SET

5 x IQ SQIN Powder Dentin (Body A/B/C/D/BL-D), 10 g  
5 x IQ SQIN Powder Enamel (E-57/58/59/60/BL-E), 10 g  
1 x IQ SQIN Powder Translucent Opal Booster (TO), 10 g  
3 x IQ SQIN Powder GUM (light, dark, neutral), 10 g  
1 x IQ SQIN Form & Texture Liquid, 25 ml  
1 x IQ SQIN; Technical Manual



Weitere Verpackungen:

Art.-Nr. 10041666

Initial IQ, SQIN Powder GUM OM  
white 10g, 37,- EUR



### Initial IQ Lustre Pastes ONE V-Farben (4 g), 68,40 EUR

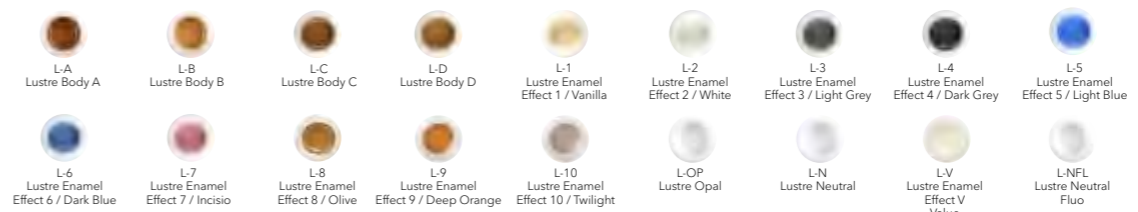

### Lustre Pastes NF Gum Farben (4 g), 56,70 EUR

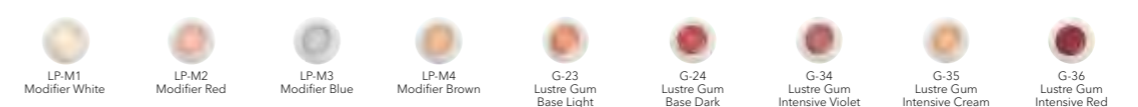

## Initial Zirconia Disk

### CAD/CAM-Zirkonoxid-Ronde



#### Starke Lösungen für schöne Zähne

Mit Initial Zirconia Disk haben Sie die perfekte Lösung für besonders anspruchsvolle Restaurationen und sie passt perfekt zur Initial-Keramik.

#### Initial Zirconia Disk: Das perfekte Gerüst für anspruchsvolle Fälle

- Hohe Kaubelastung
- Subgingivale Ränder
- Auswahl bei Transluzenz und Schichtstärke
- Abgestimmt auf das Initial-Keramik-System
- Mit einem Durchmesser von 98,5 mm und Dicken von 12, 14, 18 und 25 mm passen die Scheiben in die meisten CAD/CAM-Fräsmaschinen

#### Standard Translucent (ST) und High Translucent Zirconia (HT)

- Front- und Seitenzahnkronen
- Mehrgliedrige Brücken
- Hybrid-Abutments
- Implantatgerüste

#### Ultrahoch-transluzentes Zirkonoxid (UHT)

- Inlays
- Onlays
- Veneers
- Front- und Seitenzahnkronen
- Dreigliedrige Brücken (einschließlich Molaren)

Art.-Nr.	Größe	Farbe	Preis
10006708	98,5x12 mm	ST	198,20 EUR
10006709	98,5x14 mm		211,10 EUR
10006710	98,5x18 mm		245,40 EUR
10006711	98,5x25 mm		305,60 EUR

Art.-Nr.	Größe	Farbe	Preis
10006712	98,5x12 mm	HT	198,20 EUR
10006713	98,5x14 mm		211,10 EUR
10006714	98,5x18 mm		245,40 EUR
10006715	98,5x25 mm		305,60 EUR

### PREISVORTEIL

**3 + 1 AB 198,20 EUR**

Preis pro Packung

Erhalte 4 Packungen Initial Zirconia Disk ST, HT oder UHT zum Preis von 3!

Aktion für Initial Zirconia Disk ST, HT und UHT innerhalb gleicher Verpackungseinheit gültig. Aktionen gültig nach Rücksprache mit einem GC Fachberater.

Art.-Nr.	Größe	Farbe	Preis
10006716	98,5x12 mm	UHT	198,20 EUR
10006717	98,5x14 mm		211,10 EUR
10006718	98,5x18 mm		245,40 EUR
10006719	98,5x25 mm		305,60 EUR

## Initial Zirconia Disk Multilayer Elite

### Die erste Wahl für höchste Ansprüche

Initial Zirconia Disk Multilayer Elite gewährleistet ein perfektes Gleichgewicht zwischen hoher Festigkeit und außergewöhnlicher Ästhetik und eignet sich sowohl für Frontzahn- wie Seitenzahnrestorationen.

#### HERVORRAGENDE ÄSTHETIK

Naturgetreuer Farb- und Transluzenzgradient für Restaurationen im Frontzahn- und Seitenzahnbereich.

#### HOHE FESTIGKEIT

Eingestuft in Klasse V nach DIN EN ISO 6872 mit einem Mittelwert von > 1100 MPa.

#### OMNIFUNKTIONAL

Vielseitig und für ein breites Spektrum an klinischen Indikationen geeignet. Für konventionelles und schnelles Sintern.

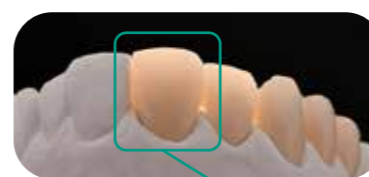

Transluzenz > 49% Festigkeit 800 MPa	5Y	Inzisal	20%
	4-5Y	Übergangsschicht 1	15%
	4-5Y	Übergangsschicht 2	15%
	4-5Y	Übergangsschicht 3	15%
Transluzenz > 45% Festigkeit 1150 MPa	4Y	Zervical	35%

Die Initial Zirconia Disk Multilayer Elite ist erhältlich in allen 16 V-Farben und 3 Bleach-Typen, in den Scheibengrößen 14, 16, 20 und 25 mm jeweils mit einem Durchmesser von 98,5 mm. Farben: A1, A2, A3, A3.5, A4, B1, B2, B3, B4, C1, C2, C3, C4, D2, D3, D4, OM1, OM2, OM3

#### Physikalische Eigenschaften

- Zirkonoxid Typ II: Klasse V nach DIN EN ISO 6872
- Biegefestigkeit: typischer Mittelwert  $\geq 1100$  MPa
- Hoher Transluzenzgradient: > 45% bis > 49%
- Schnelles Sintern für Kronen und Brücken mit bis zu 3 Gliedern

### INITIAL ZIRCONIA DISK MULTILAYER ELITE

**AB 179,- EUR**

Art.-Nr. 70017398 bis 70017416  
**Initial Zirconia Disk Multilayer Elite, 14 mm** 179,- EUR pro Packung

Art.-Nr. 70017417 bis 70017435  
**Initial Zirconia Disk Multilayer Elite, 16 mm** 199,- EUR pro Packung

Art.-Nr. 70017436 bis 70017454  
**Initial Zirconia Disk Multilayer Elite, 20 mm** 239,- EUR pro Packung

Art.-Nr. 70017455 bis 70017473  
**Initial Zirconia Disk Multilayer Elite, 25 mm** 278,- EUR pro Packung

## Initial Spectrum Stains

### 2D- und 3D-Lösungen für malbare Keramik

### PREISVORTEIL

**10% 853,11 EUR**  
~~947,90 EUR~~

Preis pro Packung

Art.-Nr. 10003190 **Initial Spectrum Stain Set**

Alle Farben sind auch einzeln als Nachfüllpackung erhältlich.



Weitere Verpackungen:

- Art.-Nr. 10006992  
**GC Initial Spectrum Stain SPS-17**  
3g, Dark Brown; 56,70 EUR pro Packung  
Art.-Nr. 10006993  
**GC Initial Spectrum Stain SPS-18**  
3g, Illusion 1; 56,70 EUR pro Packung  
Art.-Nr. 10006994  
**GC Initial Spectrum Stain SPS-19**  
3g, Illusion 2; 56,70 EUR pro Packung  
Art.-Nr. 10006995  
**GC Initial Spectrum Stain SPS-20**  
3g, Illusion 3; 56,70 EUR pro Packung

Lassen Sie sich durch Ihren persönlichen GC-Fachberater über die **einzigartige revolutionäre Initial™ Spectrum Stains** beraten und **sichern Sie sich Ihre speziellen Angebote!**



Hier geht es zum Technischen Handbuch:



Hier gehts zur Painting Solution Broschüre:



Charakterisierung außen

#### Ein breites Anwendungsspektrum

- Malfarben zur Charakterisierung
- Individualisierung der Schichtkeramik
- Breiter WAK-Bereich
- Kompatibel mit allen Arten der Dentalkeramik
- 1 Set für alle Initial Systeme
- 20 Pulverfarben

## Initial Zirconia Coloring Liquid

### Coloring Liquid für ZrO2

- Ein wasserbasiertes System für die vollständige oder teilweise Einfärbung vorgesinterter Zirkonoxid-Restaurationen
- Die erforderliche Charakterisierungszeit verkürzen
- Zeitsparend, kalkulierbar und maßgeschneidert  
Das Initial Zirconia Coloring Liquid bietet einen individuellen Ansatz von der Basis bis einschließlich zahnfleischfarbenen Bereichen.
- Bemalen oder Tauchen

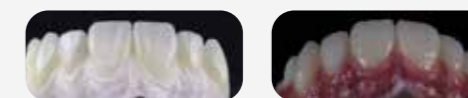

### PREISVORTEIL

**20% 479,20 EUR**  
~~599,- EUR~~

Art.-Nr. 10041648 **Initial Zr Coloring Liquid Set**  
**479,20 EUR** anstatt 599,- EUR

Inhalt: 700 g, GC Initial Zr Coloring Liquid à 50 ml:  
1 x Body A, 1 x Body B, 1 x Body C, 1 x Body D,  
1 x Cervical A, 1 x Cervical B, 1 x Cervical C,  
1 x Cervical D, 1 x Effect Blue, 1 x Effect Grey,  
1 x Effect Pink, 1 x Neutral, GC Initial Zirconia  
Marking Liquid à 25 ml: 1 x Red, 1 x Blue,  
1 x Yellow, 1 x Green, Technisches Handbuch

### INITIAL ZIRCONIA COLORING LIQUID SET

**+ INITIAL ZIRCONIA DISK 12 MM GRATIS**

Kaufe 1 x Initial Zirconia Coloring Liquid Set zum Preisvorteil und erhalte zusätzlich 1 x Initial Zirconia Disk 12 mm gratis!

Aktion gültig nach Absprache mit einem GC Fachberater.



Weitere Verpackungseinheiten:

Art.-Nr. 10041649  
**Initial Zr Coloring Liquid, Intro Kit;**  
190,- EUR pro Packung  
Inhalt: 250 g, GC Initial Zr Coloring Liquid à 50 ml: 1 x Body A, 1 x Cervical A, 1 x Effect Grey, 1 x Neutral, GC Initial Zirconia Marking Liquid à 25 ml: 1 x Red, 1 x Blue, Kurze Gebrauchsanweisung  
Nachfüllpackungen à 50 ml; 53,50 EUR  
Initial Zr Coloring Liquid: Body A, B, C, D; Cervical A, B, C, D; Effect Blue, Effect Grey, Effect Pink, Neutral

Nachfüllpackungen à 25 ml; 25,00 EUR  
Initial Zr Marking Liquid: Red, Blue, Yellow, Green

## NEU

## Initial LiSi

Verblendkeramik für Lithium-Disilikat  
Ein Farbsystem – ein Schichtungssystem

- Hervorragende natürliche Ästhetik
- Niedrige Brenntemperatur und exakt aufeinander abgestimmter WAK-Wert mit sehr hoher Brennbarkeit
- Umfassendes Farb- und Schichtungssystem – Initial-Konzept
- Einfache Handhabung und effiziente Verarbeitung
- Schnelle, ästhetische und wirtschaftliche Ergebnisse



Fordern Sie jetzt Ihr persönliches Umsteigerpaket an!

## Initial Zr-FS Multiindikatives Vollkeramik-System

**AKTION**  
**JETZT AB 1.946,40 EUR**

Preis pro Packung  
Initial Zr-FS Basic + Advanced Set  
Art.-Nr. 10003119 **Basic Set**; 1946,40 EUR  
Art.-Nr. 10003120 **Advanced Set**; 1946,40 EUR  
Art.-Nr. 10003168 **Bleach Set**; 359,70 EUR  
Art.-Nr. 10003172 **Gum Shades Set**; 325,40 EUR

Alle Farben sind auch einzeln als Nachfüllpackung erhältlich. Aktion gültig nach Rücksprache mit einem GC Fachberater.

**PREISVORTEIL**  
**5+1** INITIAL ZR-FS  
INITIAL MC

Erhalte 6 Nachfüllpackungen von Initial Zr-FS oder Initial MC zum Preis von 5!

Farbmix möglich. Aktionen gültig nach Rücksprache mit einem GC Fachberater und innerhalb der gleichen Verpackungseinheit.

## Initial MC Metall-Keramik

**AKTION**  
**JETZT AB 2.090,65 EUR**

Preis pro Packung  
Initial MC Basic + Basic Plus + Advanced Set  
Art.-Nr. 10003150 **Basic Set mit Pulver-Opaquer**; 1709,10 EUR  
Art.-Nr. 10003111 **Basic Set mit Pasten-Opaquer**; 1546,10 EUR  
Art.-Nr. 10003151 **Basic Plus Set mit Pulver-Opaquer**; 1700,30 EUR  
Art.-Nr. 10003112 **Basic Plus Set mit Pasten-Opaquer**; 1590,30 EUR  
Art.-Nr. 10003113 **Advanced Set**; 1044,90 EUR  
Art.-Nr. 10003170 **Gum Shade Set (Pulver-Opaquer)**; 286,60 EUR  
Art.-Nr. 10003171 **Gum Shade Set (Pasten-Opaquer)**; 255,30 EUR  
Art.-Nr. 10003165 **Bleach Set**; 351,80 EUR  
Art.-Nr. 10003181 **Initial MC Classic Line Paste Opaquer Set**; 589,50 EUR

Alle Farben sind auch einzeln als Nachfüllpackung erhältlich. Aktion gültig nach Rücksprache mit einem GC Fachberater.

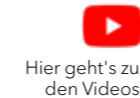

## Initial LiSi Press

Die innovative Press-Keramik kombiniert beeindruckende Stärke mit hervorragender Ästhetik



Das werden Sie an Initial LiSi Press lieben:

- Sehr hohe Biegefestigkeit
- Hervorragende Ästhetik
- Deutliche Zeitersparnis
- Nahezu keine Reaktions-schicht beim Ausbetten
- Schont die Antagonisten und ist abrasionsstabil

**PREISVORTEIL**

**7%**  
**9+1** **89,75 EUR**  
~~96,50 EUR~~

Preis pro Packung  
Erhalte 10 Initial LiSi Press Ingots Packungen (à 5 x 3 g) zum Preis von 9!

Farbmix möglich. Aktionen gültig nach Rücksprache mit einem GC Fachberater

INITIAL LISI  
INITIAL ZR-FS  
INITIAL MC  
INITIAL LISI PRESS  
LISI PRESSVEST



Fordern Sie jetzt Ihr persönliches Kalibrierset an!

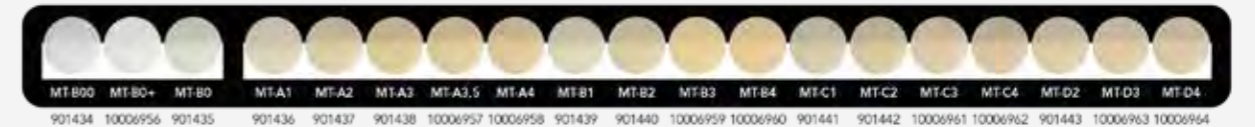

High Translucency (HT)



Medium Translucency (MT)



Low Translucency (LT)

Lassen Sie sich durch Ihren persönlichen GC-Fachberater über die einzigartige revolutionäre Initial LiSi Press Keramik beraten und holen Sie sich Ihre speziellen Angebote ab.

Low Translucency - One Body Concept (LT-IQ)



Medium Opacity (MO)

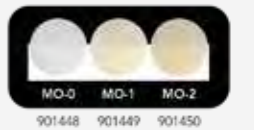

Diese Tabelle ist nur als Orientierungshilfe gedacht.

## GC LiSi PressVest Phosphatgebundene Einbettmasse für Presskeramikverfahren (Typ I) Klasse 2

Einbetten und Pressen: Durch die Verwendung eines Trennmittels im Einbettmassenpulver und des GC LiSi PressVest SR Liquids wird eine „Trennschicht“ erzeugt, so dass eine leicht mit Glanzstrahlperlen abzustrahlende Reaktionsschicht gebildet wird.

### Indikationen

Speziell für viele Presskeramikverfahren entwickelt:

- Vollkeramische Pressverfahren: Inlays, Verblendungen und Kronen
- Überpress-Verfahren



- Hohe Fließfähigkeit
- Lange Verarbeitungszeit
- Konstante Abbindezeit
- Bessere interne Anpassung
- Mehr zeitliche Flexibilität vor dem Brennvorgang
- Zeitersparnis - hervorragend für die Arbeitsabläufe im Labor
- Größere Ausnutzung der Kapazität beim Anstiften auf den Sockelformer
- Problemloses Entfernen der Reaktionsschicht - keine Flusssäure

**PREISVORTEIL**

**20%** **175,76 EUR**  
~~219,70 EUR~~

Art.-Nr. 10003661 **GC LiSi PressVest Powder** 100 g x 60, EU/US | 6 kg;  
**175,76 EUR** anstatt 219,70 EUR pro Packung

**PREISVORTEIL**

**20%** **35,52 EUR**  
~~44,40 EUR~~

Art.-Nr. 10003662 **GC LiSi PressVest Liquid** 900ml, EU/US | 900 ml;  
**35,52 EUR** anstatt 44,20 EUR pro Packung

Weitere Verpackungseinheit:

Art.-Nr. 10003663 **GC LiSi PressVest SR Liquid** 100 ml, EU/US | 100 ml; 67,10 EUR

Optimale Verklebung  
von Hybrid-Abutments!

## GC FUJIROCK® EP

Eine bewährte Produktlinie in verschiedenen Versionen für alle Ansprüche und Anwendungen



### GC FUJIROCK EP PREMIUM

Die FUJIROCK EP Premium Line wurde für eine Vielzahl von High-End-Techniken wie zum Beispiel Implantatsuprakonstruktionen und Vollkeramik Indikationen entwickelt. Ein für anspruchsvolle Fälle aus Fujirock EP Premium Line gefertigtes Gips/Meistermodell erfüllt alle Anforderungen des Workflows und bewerkstelligt eine perfekte Basis für die Modellation, Zahnfleischmaske, digitales Scannen, Auf- und Anpassen Ihrer zahntechnischen Arbeit sowie das Individualisieren und Polieren.



### GC FUJIROCK EP CLASSIC

Einer der weltweit beliebtesten Typ 4 Stumpfgipse mit höchster Qualität Fujirock EP Classic, der „Klassiker“ eignet sich ideal für alle Arten von prothetischen Arbeiten. Er vereint höchste Präzision, hervorragende Kanten- und Druckfestigkeit. Fujirock EP Classic ist dünnflüssig und dennoch thixotrop und erlaubt somit beste Handlungseigenschaften und einfaches, luftblasenfreies Ausgießen. Ein wirklich perfekter Allround-Gips.

**20 %  
PREIS  
VORTEIL**

Aktion gültig nach Rücksprache mit einem GC Fachberater. Angeführte Preise gelten pro Packung.

FUJIROCK EP  
Classic Line  
Art.-Nr. 10003220  
**FUJIROCK EP  
Classic Line,  
Golden Brown**, 12 kg  
**81,20 EUR**  
anstatt 101,50 EUR

Art.-Nr. 10003218  
**FUJIROCK EP  
Classic Line,  
Golden Brown**, 5 kg  
**42,24 EUR**  
anstatt 52,80 EUR

Art.-Nr. 10003219  
**FUJIROCK EP  
Classic Line,  
Topaz Beige**, 5 kg  
**46,56 EUR**  
anstatt 58,20 EUR



GC FUJIROCK EP  
Premium Line  
Art.-Nr. 10003242  
**FUJIROCK EP  
Premium Line,  
Pastel Yellow**, 4 kg

Art.-Nr. 10003244  
**FUJIROCK EP  
Premium Line,  
Polar White**, 4 kg

Art.-Nr. 10003245  
**FUJIROCK EP  
Premium Line,  
Inca Brown**, 4 kg

Art.-Nr. 10003246  
**FUJIROCK EP  
Premium Line,  
Titanium Grey**, 4 g

**38,08 EUR**  
anstatt 47,60 EUR

Art.-Nr. 10003243  
**FUJIROCK EP  
Premium Line,  
Pastel Yellow**, 11 g  
**82,88 EUR**  
anstatt 103,60 EUR

## OPTIGLAZE color

Lichthärtende Oberflächenversiegelung zur Individualisierung indirekter Composite-Restaurationen



### Zur Charakterisierung aller Composites und PMMA-Kunststoffe

- Direkte & indirekte Composite-Restaurationen
- Prothesen und Konfektionszähne
- Provisorien
- Gefräste Restaurationen mit Composite-Blöcken
- Gefräste PMMA-Ronden und -Blöcke



Art.-Nr. 10001150 **OPTIGLAZE color Set**;  
Inhalt: 1 x OPTIGLAZE color A plus, 1 x B plus, 1 x C plus, 1 x white, 1 x ivory white, 1 x yellow, 1 x orange, 1 x pink orange, 1 x red brown, 1 x olive, 1 x grey, 1 x blue, 1 x lavender, 1 x pink, 1 x red (pro Farbe 2,6 ml); 1 x OPTIGLAZE color clear, 1 x clear HV, (pro Farbe 5 ml); 5 x disposable pallet, 1 x protective cover, 1 x brush round 5 Stk. (N°1B), 1 x brush flat 5 Stk. (N°1B), 2 x brush holder (1 each ivory, white), 1 x OPTIGLAZE color IFU, 1 x OPTIGLAZE color Technique Card; 773,00 EUR pro Packung

**PREISVORTEIL**  
**4 + 1 AB 63,80 EUR**

OPTIGLAZE® color Nachfüllpackung  
Art.-Nr. 10001151 **OPTIGLAZE color, A plus**  
Art.-Nr. 10001152 **OPTIGLAZE color, B plus**  
Art.-Nr. 10001153 **OPTIGLAZE color, C plus**  
Art.-Nr. 10001154 **OPTIGLAZE color, White**  
Art.-Nr. 10001155 **OPTIGLAZE color, Ivory White**  
Art.-Nr. 10001156 **OPTIGLAZE color, Yellow**  
Art.-Nr. 10001157 **OPTIGLAZE color, Orange**  
Art.-Nr. 10001158 **OPTIGLAZE color, Pink Orange**  
Art.-Nr. 10001159 **OPTIGLAZE color, Red Brown**  
Art.-Nr. 10001160 **OPTIGLAZE color, Olive**  
Art.-Nr. 10001161 **OPTIGLAZE color, Grey**  
Art.-Nr. 10001162 **OPTIGLAZE color, Blue**  
Art.-Nr. 10001163 **OPTIGLAZE color, Lavender**  
Art.-Nr. 10001164 **OPTIGLAZE color, Pink**  
Art.-Nr. 10001165 **OPTIGLAZE color, Red**  
Preis pro Einzelpackung 63,80 EUR à 2,6 ml

Art.-Nr. 10001166 **OPTIGLAZE color, Clear**  
Art.-Nr. 10001167 **OPTIGLAZE color, Clear HV**  
Preis pro Einzelpackung 63,80 EUR à 5 ml

## G-CEM ONE™

Extraorale Verklebungen von Hybrid-Abutments

G-CEM ONE ist ein dualhärtendes, selbstadhäsives Befestigungs-Composite zum Verkleben aller Keramiken, Metall und Composite-Restaurationen. Die Eigenschaften und Vorteile gewährleisten zudem auch den optimalen Einsatz beim Verkleben von laborgefertigten Abutments im Labor. Durch die optimierte Dunkelhärtung gewährleistet G-CEM ONE hervorragende Ergebnisse sowie eine sichere Aushärtung - auch in Fällen in denen die Lichtdurchlässigkeit beeinträchtigt ist. Durch die Verwendung von MDP in G-CEM ONE wird eine hohe und dauerhafte Haftfestigkeit sowohl zu Titan als auch zu Zirkonoxid erzielt, ohne die Vorbehandlung durch zusätzliche Primer. Bei Glaskeramiken wird die Vorbehandlung durch Silan empfohlen. Mit der dünnsten am Markt verfügbaren Filmstärke von nur 5µm gewährleistet es die optimal Passung Ihrer Prothetik.\* G-CEM ONE ist in einer Automix-Spritze erhältlich und gewährleistet mit wenigen Komponenten und Arbeitsschritten reproduzierbare Befestigungsergebnisse.

Für die Befestigung wird G-CEM ONE, Farbe AO3 (opak) empfohlen. Die Spritzenöffnungen vor dem Aufsetzen der Automix-Tips überprüfen. Eine geringe Materialmenge herausdrücken und verwerfen bevor Material auf die Klebeflächen aufgetragen wird. Abhängig von Ihren ästhetischen Anforderungen, ist G-CEM ONE auch in der Farbe White Opaque (weiß opak) erhältlich.

\*Alle Daten auf Anfrage erhältlich



**PREISVORTEIL**  
**4 + 1 68,40 EUR**

Preis pro Packung

Erhalte 5 Nachfüllpackungen G-CEM ONE zum Preis von 4!

Aktion innerhalb gleicher Verpackungseinheit der Nachfüllpackungen (Refill) gültig.

Farbmix möglich. Aktion gültig nach Rücksprache mit einem GC Fachberater.

Art.-Nr. 10006923

**G-CEM ONE**

**Single Refill AO3**

Art.-Nr. 10006924

**G-CEM ONE**

**Single Refill Weiß Opak**

Inhalt pro Single Refill:

1 x G-CEM ONE Spritze (4,6 g),

8 x GC Automix Tips Regular,

2 x GC Automix Endo Tips;

Preis pro Packung 68,40 EUR

Weitere Details siehe Seite 21 im Praxisteil.

Zubehör:

Art.-Nr. 10003289

**Automix Tip for Endo**

10 Stk. mit Verlängerungstip;

13,50 EUR

Art.-Nr. 10003335

**Automix Tip Regular**

10 Stk.; 12,50 EUR



Opake Farben — AO3 — Weiß Opak

Fordern Sie die Verarbeitungsanleitung für extraorale Verklebung von Hybrid-Abutments mit G-CEM ONE an.



Aadva-Abutment mit Titanbasis mit Schraube



Modell mit Implantatanalog + Abutment auf Ti-Basis + Gingivamaske (okklusale Ansicht)



Implantat Analog mit Gingiva-Maske (laterale Ansicht)



Implantat Analog + Ti-Basis-Abutment + Vollkeramik-Krone (Zirkonoxid-Basis)

Fordern Sie ein Demo-Set

zum Testen an!

## Labolight DUO

Mit der Entwicklung der Labolight DUO bietet GC jetzt ein multifunktionelles Lichthärtegerät für den Techniker, das zwei Härtingsmodi kombiniert.

Vorhärtung - Step Modus | Endhärtung - Vollmodus

### Mit der neuesten LED-Technologie

Das Labolight DUO ist mit einer zweiwelligen LED-Technologie ausgestattet, die jedes GC Composite sicher und dauerhaft härtet.

Es verfügt über einen Wellenlängenbereich von 380 nm - 510 nm mit maximalen Spektralbereichen von:

- 465 nm - 485 nm (12 blaue LEDs)
- 390 nm - 400 nm (3 lilafarbene LEDs)

Diese Technologie gewährleistet einerseits eine optimale Härtung von allen lichtgehärteten Dentalwerkstoffen und verkürzt andererseits die Lichthärtungszyklen durch die höhere Leistung.



### Automatisches Drehsystem

Die Reflektionsplatte streut das Licht effektiv und belichtet Ihre Werkstoffe von allen Seiten. Auf der Halterung der Härtungslampe werden die Objekte während sämtlicher Lichthärtungszyklen sicher positioniert.



### Kompaktes, ergonomisches Design

Die Labolight DUO von GC kann nicht nur den Großteil Ihrer Arbeiten fertigstellen. Es sieht dabei auch noch gut aus. Das preisgekrönte, schlanke, moderne Design mit den glatten Oberflächen lässt sich ganz einfach reinigen und in Ihrem Labor platzsparend aufstellen. Das Design ist zudem auch noch anwenderfreundlich: Die Benutzeroberfläche ist sehr einfach und intuitiv. Die inneren Komponenten sind dank der breiten Öffnung leicht zugänglich.



Zwischenhärtungs-Modus



Endhärtungs-Modus

**SONDERPREIS**  
**10%** **2.939,22** EUR  
~~3.265,80 EUR~~

Art.-Nr. 10001246 **Labolight DUO**  
**2.939,22 EUR** anstatt 3.265,80 EUR

Aktion gültig nach Rücksprache mit einem GC Fachberater.

## GRADIA® PLUS

Modulares Composite-System für indirekte Restaurationen

Ein neuer Standard für natürliche Mischungen und die Reproduktion von Farben



Technisches Handbuch GRADIA PLUS



Farbtabelle GRADIA PLUS

- Innovation trifft Indikation
- Keramikpolymer-Technologie
- Rot & Weiß-Ästhetik
- Indikationsspezifische Konsistenz
- Effizient, modular und ökonomisch
- Lichthärtung: LED-Technologie

**PREISVORTEIL**  
**7+1**

Erhalte 8 Pkg. GRADIA PLUS Nachfüllpackungen (Refill) zum Preis von 7!

Farbmix möglich. Aktion innerhalb gleicher Verpackungseinheit gültig. Aktion gültig nach Rücksprache mit einem GC Fachberater.

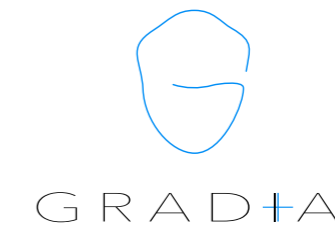

**PREISVORTEIL A**  
**35%** **1.565,79** EUR  
~~2.408,90 EUR~~

**GRADIA PLUS Combi-Set A**  
Art.-Nr. 10003559 **Layer Set** 1094,90 EUR  
Art.-Nr. 10003560 **Paint Set** 691,60 EUR  
Art.-Nr. 10003563 **Accessory Set** 622,40 EUR

**PREISVORTEIL B**  
**35%** **2.210,-** EUR  
~~3.400,- EUR~~

**GRADIA PLUS Combi-Set B**  
Art.-Nr. 10003559 **Layer Set** 1094,90 EUR  
Art.-Nr. 10003652 **Layer Pro Set** 991,10 EUR  
Art.-Nr. 10003560 **Paint Set** 691,60 EUR  
Art.-Nr. 10003563 **Accessory Set** 622,40 EUR

**PREISVORTEIL C**  
**35%** **1.251,19** EUR  
~~1.924,90 EUR~~

**GRADIA PLUS Combi-Set C**  
Art.-Nr. 10003562 **One Body Set** 610,90 EUR  
Art.-Nr. 10003560 **Paint Set** 691,60 EUR  
Art.-Nr. 10003563 **Accessory Set** 622,40 EUR

**PREISVORTEIL D**  
**35%** **868,99** EUR  
~~1.336,90 EUR~~

**GRADIA PLUS Combi-Set D**  
Art.-Nr. 10003561 **GUM Set** 714,50 EUR  
Art.-Nr. 10003563 **Accessory Set** 622,40 EUR

Die Farben sind auch als Einzelnachfüllpackungen erhältlich. Aktionen gültig nach Rücksprache mit einem GC Fachberater.

Jetzt mit neuer Kuvette für die Injectionstechnik.



Kontaktieren Sie Ihren persönlichen GC Fachberater für weitere Informationen!

# TOPAKTUELL

## CADLOCK™

Das speziell konstruierte und optimierte Geschiebe für den digitalen Workflow!

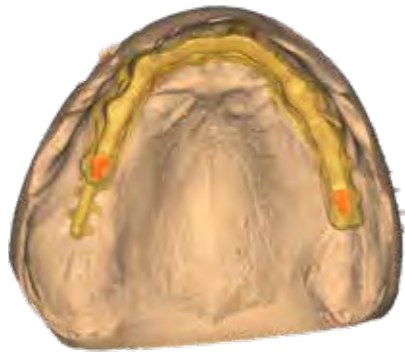

### VORTEILE FÜR DAS LABOR <<

Für das CADLOCK werden STL-Datensätze für CAD-Systeme kostenfrei zur Verfügung gestellt - **einfache** und **schnelle** Einbindung in die CAD

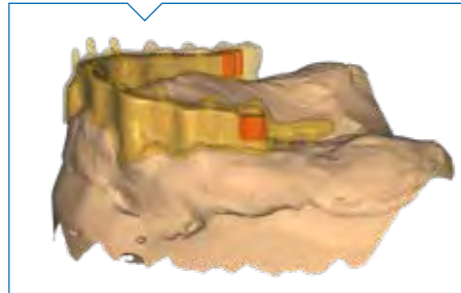

Stufenlose, einfache Einstellung der Friktion, mittels Schraube - **optimaler Halt** selbst nach Jahren, **keine Neuanfertigung**



Jederzeit austauschbares Kunststoff-Insert - **lange Haltbarkeit** und **einfache Wartung**

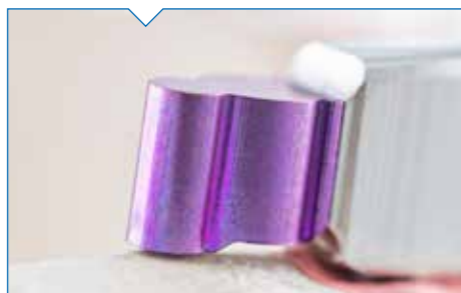

Matrize aus hochwertigem Reintitan - **langlebig, einfach** und **zuverlässig zu verkleben**



Jetzt Information anfordern!  
Einfachste und schnellste  
Friktionsaktivierung!

**Unübertroffene kleinste Spaltmaße** - minimale Speichelansammlungen (bakterienarm und geruchsneutral)



**Perfekte Passung** - kaum Nacharbeit und Zeitgewinn

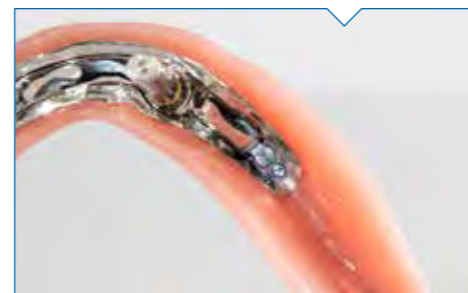

Das CADLOCK-System besteht aus **Matrize** (Ti), **Friktionseinsatz** (Kunststoff), **Aktivierschraube** (Ti) und **Patrize** (wird als STL-Datensatz zur Verfügung gestellt)



Das speziell konstruierte und optimierte Attachment für CAD-Anwendungen! CADLOCK ist ein starres, extracoronales, feinjustierbares Halteelement für die prothetische Versorgung mit Freiid- und Schaltprothesen. Die moderne und langlebige Lösung für Ihre Kombiarbeiten mit softgleitenden Attachments.

**ANWENDUNGSBEREICH**  
Freiid- und Schaltprothesen; ideal für Stege aus Kobalt-Chrom, Titan oder Zirkonoxid

- VORTEILE FÜR DIE PRAXIS**
- Einfache Einstellung der Friktion chairside
  - Keine zusätzlichen Hilfsmittel und Instrumente zur Justierung erforderlich
  - Zufriedene Patienten durch geruchsneutrale und wartungsfreie Konstruktion
  - Einfaches, softgleitendes Eingliedern für den Patienten
  - Höchste Präzision für eine langlebige Versorgung

Art.-Nr. 4331 **Matrize, kpl. mit Patrize (Kst)**  
Art.-Nr. 738 **Matrize inkl. Friktionseinsatz und Aktivierschraube**  
Art.-Nr. 737 **Friktionseinsatz**  
Art.-Nr. 726 **Aktivierschraube**  
Art.-Nr. 750 **Parallelhalter**  
Art.-Nr. 572 **Schraubinstrument**

### CADLOCK SET

~~90,80 EUR~~ **80,- EUR**

Preis pro Set; Bezugsquelle:  
Zauchner Dentalprodukte GmbH  
info@zauchnerdentalprodukte.at

## Aadva™ Lab Scanner 3

Sie sind auf der Suche nach einem einzigartigen und mitreißenden Scan-Erlebnis?

### Einzigartiger gestengesteuerter Laborscanner

Der Aadva Lab Scanner 3 von GC ist ein Scanner der nächsten Generation mit zahlreichen ausgeklügelten und praktischen Funktionen. Dieser gestengesteuerte Laborscanner vereint ein einzigartiges Benutzererlebnis mit hoher Geschwindigkeit, Präzision, Flexibilität und Sicherheit, die Sie in einem modernen CAD/CAM-Workflow benötigen.

- Überzeugendes Benutzererlebnis durch patentierte Projektionstechnologie
- Schnelligkeit und Präzision vereint durch ein abgewinkeltes Doppelkamera-Set-up und Hochgeschwindigkeitsmotoren
- Einfache Positionierung durch vollautomatische Objekterkennung
- Augensicheres LED-Blaulicht
- Hybrid-Scan für das Arbeiten ohne Sägeschnitt-Modellvorbereitung.
- Smart Occlusion für das Arbeiten ohne vestibulär Scan.



JETZT  
NEU

AADVA ALS 3  
**14.999,- EUR**

Aadva™



### Sie möchten unseren ALS 3 testen?



Kontaktieren Sie unseren Laborspezialisten Herr Claus Hubeny für eine unverbindliche Teststellung unter [claus.hubeny@gc.dental](mailto:claus.hubeny@gc.dental) oder telefonisch unter 0664.88610076



## Entdecke die GC Apps! 3D-Konfiguratoren von GC zum Gratis-Download



**Befestigungslösungen**  
Der GC „Luting Guide“ Befestigungsleitfaden hilft Ihnen bei der Auswahl des richtigen Materials.

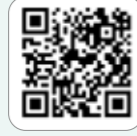

**Restorative-Guide**  
Mehr Informationen finden Sie in unserem Restorations-Leitfaden oder in der App!

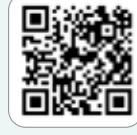

**Amalgam phase out**  
Gemeinsam die Verwendung von Amalgam reduzieren! Welche Alternativen haben Sie?

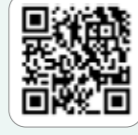

**MIH**  
1 von 7 Kindern leidet an Molaren-Inzisiven-Hypomineralisation. GC hat Lösungsansätze zur Behandlung.

### Entdecken Sie mehr:



**Die erfolgreichen Zwei**  
G2-BOND Universal:  
2-Flaschen-Universal-Bonding  
G-Premio BOND:  
Lichthärtendes Universaladhäsiv



**G-aenial A'CHORD**  
Lichthärtendes Universal-Kompositfüllungsmaterial: Einfachheit, Ästhetik und Funktionalität in Ihren Händen



**G-aenial Universal Injectable**  
Injizieren Sie unser stärkstes Material für direkte Restaurationen



**Material für Stumpfaufbauten**  
Gradia Core:  
Stabile Retention bis in die Tiefe  
everX Flow:  
Das stabilste Kompositmaterial für den Dentinersatz



**G-CEM ONE**  
EINER für alle Indikationen: Universelles, selbstadhäsives Befestigungskomposit

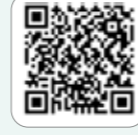

**Initial LiSi Block**  
Vollkristallisierter CAD/CAM-Block aus Lithium-Disilikat



**Initial Keramik**  
Allround-Keramiksistem



**Initial Lustre Pastes ONE**  
Malbare 3D-Keramik  
**Initial Spectrum Stains**  
2D-Charakterisierung



**Initial IQ ONE SQIN**  
Malbares Farb- und Micro-Layering-Keramiksistem

## GC Service

### Unsere Serviceleistungen



**Praxisgründungsberatung**  
Nutzen Sie die Gelegenheit unsere Spezialisten für Ihre Praxisgründung und individuelle Beratung anzufordern.

Wir unterstützen Sie gerne bei Ihrer Praxisgründung mit optimaler, strukturierter und professioneller Produktselektierung – und dies zu ganz besonderen Konditionen.

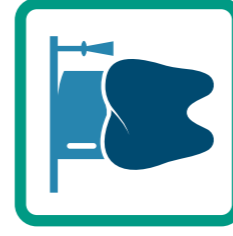

**Inhouse - Hands-on Workshops**  
Unsere Produktspezialisten sind jederzeit gerne bereit in Ihrer Praxis/Ihrem Labor Sie und Ihr Team mit verschiedensten Hands-on Workshops zu unterstützen!

Inhouse-Kurse und Workshops sowie Beratung zu individuellen Themen durch unsere GC Produktspezialisten.

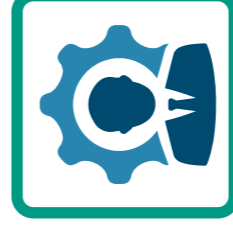

**Kundenservice**  
Unser außergewöhnlicher Kundenservice mit dem jeweiligen Produktspezialisten steht Ihnen jederzeit gerne zur Verfügung.

Zusätzlich zu unseren bevorzugten persönlichen Kundenbesuchen bieten wir auch die Möglichkeit der Online-Beratung zu Ihrem individuellen Termin.

## Sie haben Interesse an weiteren Workshops? Hier finden Sie alle Informationen!



Holen Sie sich noch heute unser GC Get Connected Smile Programm als App auf Ihr Handy und bleiben Sie up-to-date!



Die aktuellen Kurstermine für unsere Workshops finden Sie unter <https://europe.gc.dental/de-AT/education/courses>



Wir bieten Ihnen individuelle Fortbildungstermine in Ihrem Labor an. Zugeschnitten auf Ihre Bedürfnisse und die Ihres Laborteam. Sprechen Sie uns einfach an und wir planen mit Ihnen Ihren Inhouse-Kurs!

**Werte Kund:Innen!**

Ein herzliches Willkommen zu der aktuellen und ersten Ausgabe 2025 der GC News & Highlights-Broschüre, die unter dem Motto „Small changes, big smiles“ steht.

Lächeln macht glücklich und Lachen macht gesund, doch zahlreiche Menschen sind mit ihrem Lächeln unzufrieden und dies hat oft psychosoziale Folgen. Viele Patienten wünschen sich eine kosmetische Zahnbehandlung schrecken aber vor hohen Kosten, möglichen Schmerzen und der Behandlungsdauer zurück. Dabei könnte man bei einem Großteil schon mit kleinen Veränderungen an den Zähnen die Ästhetik des Lächelns deutlich verbessern.

Wir von GC möchten Sie dabei mit hochqualitativen und innovativen Produkten und bester Beratung durch unsere Produktspezialisten zu den unterschiedlichsten Techniken und Themen sehr gerne unterstützen und Ihnen dabei helfen Ihren Patienten das Lächeln zu geben, das sie gerne hätten!

Die Ausgabe 1 enthält eine Fülle an interessanten Produkten, verschiedenen Fortbildungsangeboten und Neuheiten zu aktuellen Themen wie Amalgam Phase Out oder zu unseren erst kürzlich in Österreich eingeführten GC MOVAlignern - mit einem intuitiven, umfassenden Online-Portal, direktem klinischem Support im Falle von Planungsfragen, bewährter Zendura SLX Folie sowie bestem Service und vielem mehr. Oder im Laborbereich mit unserer neuen hochästhetischen Initial ZR Disk Multilayer Elite, die perfektes Gleichgewicht zwischen hoher Festigkeit und außergewöhnlicher Ästhetik gewährleistet und dies alles in gewohnter und Ihnen bestens bekannter GC Qualität!

Und wir freuen uns Sie auf der IDS 2025 von 25. - 29. März 2025 in Köln an unserem Stand Halle 11.2 Stand N010 - O039 herzlich begrüßen zu dürfen und Sie über unsere neuesten Innovationen informieren zu können.

Es ist und bleibt eine spannende Zeit in der dentalen Welt!  
Ihr GC Austria Team!



**RONALD DÖRFLINGER**  
Geschäftsführer GC Austria GmbH  
M: +43.664.3085320  
ronald.doerflinger@gc.dental



**SAVE THE DATE**  
25.-29.3.2025  
Halle 11.2  
Stand N010 - O039

**GC Fachberater**



**JÜRGEN DORNINGER**  
Produktspezialist  
Ordination/Labor  
Oberösterreich und  
Niederösterreich  
MP Berater  
M: +43.664.88316617  
juergen.dorninger@gc.dental



**ASTRID EBERL**  
Produktspezialistin Ordination  
Wien, Niederösterreich  
und Burgenland  
MP Berater  
M: +43.664.2249358  
astrid.eberl@gc.dental



**MARIO PUSCHITZ**  
Leitung Produktspezialisten  
Professional Service  
MP Berater  
M: +43.664.2218141  
mario.puschitz@gc.dental



**CLAUS HUBENY**  
Produktspezialist  
Labor Österreich  
MP Berater  
M: +43.664.88610076  
claus.hubeny@gc.dental

für alle Gebiete



**HANNES KITTL**  
Produktspezialist  
Ordination/Labor  
Salzburg, Tirol  
und Vorarlberg  
MP Berater  
M: +43.664.3001990  
hannes.kittl@gc.dental



**RICHARD KOINEGG**  
Produktspezialist  
Ordination/Labor  
Steiermark und Kärnten  
MP Berater  
M: +43.664.88102715  
richard.koinegg@gc.dental



**ANDREAS KARPF**  
Produktspezialist  
Ordination/Labor  
Wien, Niederösterreich  
und Burgenland  
MP Berater  
M: +43.664.7951388  
andreas.karpf@gc.dental

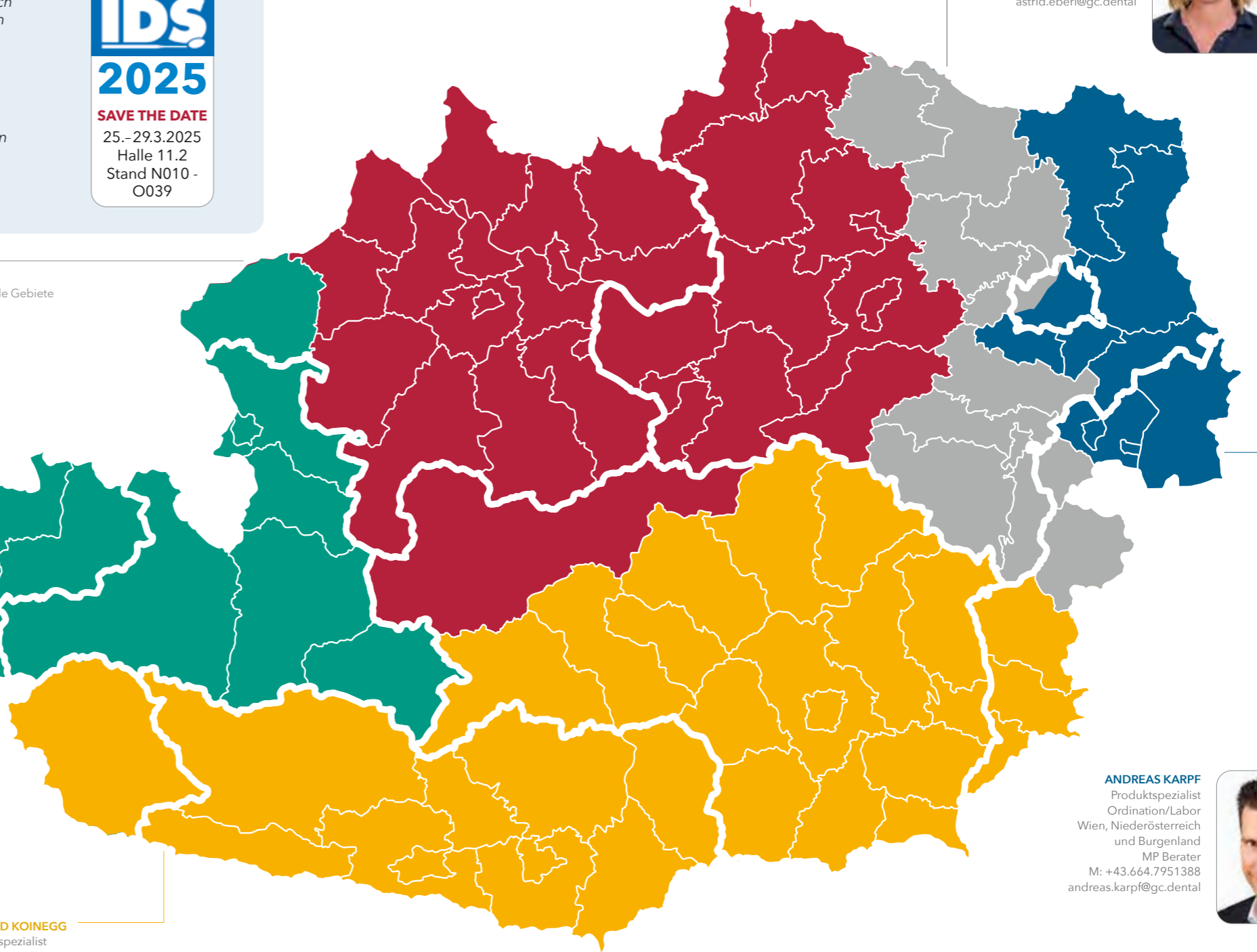

GC Austria GmbH



Besuchen Sie uns auf Facebook  
www.facebook.com/gcaustriagmbh



Besuchen Sie unsere Homepage  
https://www.gc.dental/europe/de-AT



Besuchen Sie uns auf Instagram:  
gc\_austria



Besuchen Sie uns auf Youtube:  
www.youtube.com/user/GCEuropeProducts



**REFERENTEN**

Dr. Gurvinder Bhirth  
Dr. Johannes Bantleon

**WANN**

**Freitag, 17. Januar 2025**  
08.30 - 19.00 Uhr  
Anschließend Abendessen  
mit den Referenten  
in netter Atmosphäre

**Samstag, 18. Januar 2025**  
09.00 - 18.30 Uhr

**WO**

Zahnklinik der Sigmund  
Freud PrivatUniversität  
Freudplatz 3  
2. Stock | 1020 Wien

**KURSSPRACHE** Englisch

**KURSGEBÜHR**

1299,- EUR inkl. MwSt.

**FORTBILDUNGSPUNKTE**

Workshop ist im Rahmen  
des ZFP der ÖZÄK mit FB-  
Punkten approbiert und wird  
separat in Rechnung gestellt.

**KONTAKT/ANMELDUNG**

T: 03124.54020  
info.austria@gc.dental

2-Tages-Intensivkurs

## Anterior Komposit

### Kompositrestorationen im Frontzahnbereich

**Kursziel**

Diese hochwertige Fortbildung richtet sich an alle Kliniker und bestätigt sich über die letzten 10 Jahre und deren Vielzahl an Teilnehmern.

Das Ziel dieses Kurses ist, dass nach Abschluss die Teilnehmer in der Lage sind, auf folgende Thematiken einzugehen:

- die Morphologie des Frontzahnbereichs
- Farbgebung und Farbanalyse
- Gestaltung von Zahnforum und Lachlinie
- den Aufbau von mono- und polychromatischen Einzel- und Mehrfachrestorationen
- Oberflächentextur, Ausarbeitung und Politur und deren Polierprotokolle für Frontzahnrestorationen



*Dieser Kurs bietet ein umfangreiches Update zu Kompositrestorationen im Rahmen der restaurativ-ästhetischen Zahnheilkunde.*

*Er beginnt bei den Grundlagen der Kompositversorgungen und führt schnell zu fortgeschrittenen Techniken und Überlegungen, um Ihr Wissen über direkte Versorgungen im Frontzahnbereich so weit zu erweitern, dass Sie Fälle mit einer systematischen und logischen Denkweise umsetzen können.*

Dr. Johannes Bantleon

2 Tage Workshop inklusive Theorie und Hands-on

## Adhäsive Befestigung > No-Finishing-Konzept Vertiprep > 10-Punkte-Übersicht

### Adhäsiv befestigte indirekte Restaurationen: Das No-Finishing-Konzept

**TAG 1:**

Die adhäsive Zahnheilkunde hat unser Fachgebiet grundlegend verändert und buchstäblich umgestaltet, und zwar in Richtung auf wesentlich langlebigere und ästhetischere Zahnrestorationen. Nicht nur, weil die Restaurationen selbst gut funktionieren, sondern vor allem, weil mehr Zahnschubstanz erhalten werden konnte. Die Philosophie der Bio-Emulationsgruppe lautet: „Beobachten, bewahren und konservieren“. Die Wiederherstellung der anatomischen Form und der optischen Merkmale eines intakten Zahns ist nach wie vor eine mühsame und schwierige Aufgabe, die sowohl im klinischen als auch im zahntechnischen Bereich zuweilen schwer zu bewältigen ist. Einer der Schlüssel zur Langlebigkeit von indirekt adhäsiven Restaurationen ist ihre Fähigkeit, das Anhaften von bakterieller Plaque an ihrer Oberfläche zu verhindern.

In diesem Vortrag wird daher ein klinisches Protokoll beschrieben, mit dem sich möglichst glatte prothetische Ränder erzielen lassen, ohne dass auf herkömmliche Finier- und Poliertechniken zurückgegriffen werden muss, die mühsam und zeitaufwändig sind.

### Vertikale Präparationen für Kronen: eine 10-Punkte-Übersicht

**TAG 2:**

In den letzten 15 Jahren wurde jedoch eine neue dichte Keramik namens Zirkoniumdioxid für die prothetische Versorgungen verwendet. Dabei ermöglicht die Kombination einer peripheren Präparation mit vertikalen Finishing-Linien in Verbindung mit einem stiftfreien, faserverstärkten Komposit-Abutment und Zirkonoxid als prothetischem Material eine Verstärkung der zuvor präparierten Zähne. Dieser Ansatz verbessert somit die Langzeitprognose von stark unterminierten Zähnen und ist eine vielversprechende Alternative zu konventionellen Schulter-/Stufenpräparationen und postretinierten Abutments.



**REFERENT**

Dr. David Gerdolle



### D.Gerdolle

**WANN**

**Freitag, 16. Januar 2026**  
8.30 - 18.00 Uhr  
Anschließend Abendessen  
mit dem Referenten  
in netter Atmosphäre

**Samstag, 17. Januar 2026**  
08.30 - 18.00 Uhr

**WO**

Zahnklinik der Sigmund  
Freud PrivatUniversität  
Freudplatz 3  
2. Stock | 1020 Wien

**KURSBEBÜHR**  
1590,- EUR inkl. MwSt.

**TEILNEHMERANZAHL** 16

**KURSSPRACHE** Englisch

**FORTBILDUNGSPUNKTE**

Workshop ist im Rahmen  
des ZFP der ÖZÄK mit FB-  
Punkten approbiert  
und wird separat in  
Rechnung gestellt.

**KONTAKT/ANMELDUNG**

T: 03124.54020  
info.austria@gc.dental



2 Tage Workshop inklusive Theorie und Hands-on

## Injection Moulding: Der komplette Workflow

### Ziele und Aufgaben

Dieser 2-tägige praktische Kurs verbessert die Anwendung von Komposit durch eine ausführliche Darstellung und Demonstration der Injection-Moulding-Technik. Behandelt werden Monoshade- und Schichtversorgungen sowohl im Front- als auch im Seitenzahnbereich.

- Erörterung und Demonstration der IM-Technik für Komposit
- Beschreibung der klinischen und praktischen Abläufe Schritt für Schritt
- Erörterung von Materialkunde, alternativen Techniken, Versorgung und verfügbaren Erkenntnissen
- Vergleich von digitalen und analogen Arbeitsabläufen
- Wann und wie man schichtet
- Erklärung, wie man Seitenzähne mit IM behandelt

### Praktische Übungen

- **Tag 1:** 1 seitlicher Zapfenzahn und 6 Frontzahn-Veneers
- **Tag 2:** Schichtung und IM, Injizieren von Seitenzähnen und semi-direkte Technik an Molaren



**REFERENT**  
Dr. Kostas Karagiannopoulos

**WANN**  
**Donnerstag,**  
**24. April 2025**  
8.30 - 19.00 Uhr  
Anschließend Abendessen  
mit dem Referenten  
in netter Atmosphäre

**Freitag,**  
**25. April 2025**  
09.00 - 17.30 Uhr

**WO**  
Zahnklinik der Sigmund  
Freud PrivatUniversität  
Freudplatz 3  
2. Stock | 1020 Wien

**KURSBEBÜHR**  
1890,- EUR inkl. MwSt.  
(Referentendinner inkludiert)

**TEILNEHMERANZAHL** 15

**KURSSPRACHE** Englisch

**FORTBILDUNGSPUNKTE**  
Workshop ist im Rahmen  
des ZFP der OZAK mit  
FB-Punkten approbiert  
und wird separat in  
Rechnung gestellt.

**KONTAKT/ANMELDUNG**  
T: 03124.54020  
info.austria@gc.dental

Workshop

## Glasfaserverstärkte Kompositrestaurationen Kreative Zahnheilkunde, die verblüfft und Spaß macht

Ist ein Zahn trotz großem Engagement und Behandlungsaufwand nicht mehr zu erhalten, stellt sich spätestens post extractionem die Frage, wie die entstehende Lücke provisorisch und definitiv zu versorgen ist.

Konventionelle Interimsprothesen bedingen nicht nur eine schlechte Akzeptanz der Patienten, sondern vor allem im Frontzahnbereich einen starken Verlust der natürlichen Weichgewebsarchitektur. Definitive prothetische Lösungen sind invasiv und führen nicht selten, aufgrund einer kritischen Pfeilerbewertung, zu weiteren Extraktionen. Implantologische Versorgungen sind meist nicht ad hoc indiziert und erfordern während Ab- und Einheilungszeit vor allem im Frontzahnbereich auch eine sofortige Versorgung.

Wie wäre es, den extrahierten Zahn als Brückenglied direkt post extractionem als Immediatversorgung wieder einzukleben, sodass das Extraktionstrauma für den Patienten wesentlich geringer ist und gleichzeitig für eventuell spätere prothetische oder implantologische Maßnahmen die Weichgewebsarchitektur weitestgehend erhalten bleibt?

Glasfaserverstärkte Kompositrestaurationen eröffnen dem Zahnarzt ganz neue kreative Möglichkeiten bei hoher Erfolgsrate und guter Wirtschaftlichkeit. Viele verschiedene Einsatzmöglichkeiten dieser bewährten Technologie werden im Vortrag besprochen, so z. B.:

- Herstellung direkter und indirekter Glasfaser-Komposit-Brücken im Front- und Seitenzahnbereich/Glasfaser-Marylandbrücken
- Schienung parodontal oder traumatisch geschädigter Zähne
- KFO-Retainer
- Glasfaser-verstärkte Langzeitprovisorien in der Implantologie
- Herstellung individueller Glasfaser-Stiftaufbauten



**REFERENT**  
Dr. Stephan Höfer

**WANN**  
Freitag, 23. Mai 2025  
13.00 - 18.00 Uhr

**WO**  
ZAFI  
Gumpendorfer Str. 83/4  
1060 Wien

**ZFP-FORTBILDUNG**  
6 Punkte

**KURSBEBÜHR**  
Zahnärzt:innen 350,- EUR

**ANMELDUNG**  
[KURS-NR. AF-0407](#)  
Zahnärztliches  
Fortbildungsinstitut der  
Landeszahnärztekammer  
für Wien  
Gumpendorfer Straße 83  
1060 Wien  
Tel. 0043 1 5973357  
[www.zafi.at](http://www.zafi.at)

In Zusammenarbeit mit  
**ZAFI**



**REFERENT**  
Zahararzt Georg Benjamin

**WANN KURS**

Kurs-Nr. AF-0313  
Freitag, 07. März 2025  
09.00 - 17.00 Uhr

**WANN KURS**

KURS-NR. AF-1005  
Freitag 12. September 2025  
09.00 - 17.00 Uhr

**WO**

ZAFI Wien

**KURSBEBÜHR**

pro Kurs  
Zahnärzt:innen 500,- EUR  
Student:innen 250,- EUR

**ZFP-FORTBILDUNG**

9 Punkte pro Kurs

**ANMELDUNG**

Kurs-Nr. AT-0313  
Kurs-Nr. AF1005  
Zahnärztliches  
Fortbildungsinstitut der  
Landes Zahnärztekammer  
für Wien  
Gumpendorfer Straße 83  
1060 Wien  
Tel. 0043 1 5973357  
www.zafi.at

Workshop Kurs-Nr. AT0313

## Frontzahnästhetik – das nächste Level 1

Wir werden uns in diesem Kurs auf Frontzahnrestorationen fokussieren. Dabei werden verschiedene Herangehensweisen vorgestellt. Die Patientenzufriedenheit misst sich, insbesondere bei Fronzaufbauten, an der Ästhetik. Hierbei spielen neben der Farbwiedergabe eine natürliche Fluoreszenz und langanhaltender Glanz eine wesentliche Rolle. Mithilfe von modernen und hochentwickelten Universalkompositen erreichen Sie dieses Ziel auch ohne aufwändige Schichttechniken. Hochästhetische Füllungen lassen sich mit nur wenig Aufwand schichten. G-ænial A'CHORD, das hochentwickelte Universalkomposit mit der Einfachheit des Unishade-Systems, bietet dafür die besten Voraussetzungen. Mit nur 5 Core-Farben lassen sich die 16 klassischen Vita-Farben mit Leichtigkeit nachempfinden.

Dieser Kurs vermittelt Tipps und Tricks wobei besonderen Wert auf praktisches Arbeiten gelegt wird, um Ihnen die Umsetzung der gezeigten Techniken in der Praxis zu erleichtern.

### Kursinhalt: Frontzaufbau

- G-ænial-Komposit-Familie effizient mit wenigen Farben einsetzen
- Wann benötigen wir eine „weiße“ Malfarbe im Frontzahnbereich?
- Wie wendet man einen Silikonschlüssel effizient an und wann braucht man ein direktes Mock-up?
- Komposit-Injektions-Technik

Workshop Kurs-Nr. AF1005

## Kompositworkshop Seitenzahn 2

Wir arbeiten täglich mit Komposit, aber wie gelingt es uns gute direkte Seitenzahnrestorationen zu gestalten. Dieser Kurs vermittelt Tipps und Tricks wobei besonderen Wert auf praktisches Arbeiten gelegt wird, um Ihnen die Umsetzung der gezeigten Techniken in der Praxis zu erleichtern.

### Kursinhalt

- Crashkurs Kofferdam
- Matrizenkunde im Seitenzahnbereich
- Mit einfachen Tricks weniger einschleifen
- Direkte postendodontische Versorgung mit Glasfaser-Komposit
- Malfarben im Seitenzahnbereich



Mastering Kompositworkshop

## Injection Moulding Technique

Kreative Zahnheilkunde, die verblüfft und Spaß macht

- Theorie
- Hands-on
  - 1.2 Veneers Front
  - 1.6 occlusal Veneer
- Anfertigung und Vorbereitung des Übertragungsschlüssels für OK Veneers
- Isolierung des Modells mittels Teflonband
- Injection Moulding der 2 Veneers
- Anfertigung und Vorbereitung des Übertragungsschlüssels für OK 1.6 okklusales Veneer
- Richtige Oberflächenbehandlung

In Zusammenarbeit mit



**REFERENT**  
Dr. Artur Grila

**WANN**

Freitag, 14. März 2025  
14.00 Uhr - 19.00 Uhr

**WO**

UKH Linz,  
Seminarraum 1+2  
4010 Linz

**ZFP-FORTBILDUNG**

6 Punkte

**KURSGEBÜHR**

Mitglieder ÖGZMK 369,- EUR  
Nichtmitglieder 409,- EUR

**TEILNEHMER** 10

**ANMELDUNG**

ÖGZMK ÖÖ  
Postfach 603 | 4021 Linz  
office@oegzmkooe.at

## GET CONNECTED SMILE PROGRAM

### GC Get Connected - alles in einer App!

Nutzen Sie die Chance, sich jeder Zeit über GC und unsere Produkte zu informieren - laden Sie sich die GC Get Connected App auf Ihr Handy. Stöbern Sie online in unserer Bibliothek, sehen Sie Anwendervideos, erfahren Sie mehr zu Fortbildungen oder Events und erhalten Sie Informationen zu unseren Produkten. Bei GC sind Smiles mehr wert - lernen, teilen, profitieren. Laden Sie sich jetzt das Get Connected Smile Program auf Ihr Handy. Sammeln Sie Smiles, indem Sie Artikel teilen, an Umfragen teilnehmen und sich für Fortbildungsveranstaltungen anmelden.

**Laden Sie die App  
und sammeln Sie Smiles!**



**LERNEN.  
TEILEN  
PROFITIEREN.**

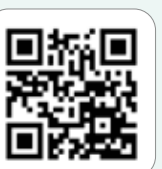

# MOV'ALIGNERS

by GC Orthodontics

**Fragen Sie uns**  
warum unser Portal intuitiv ist!

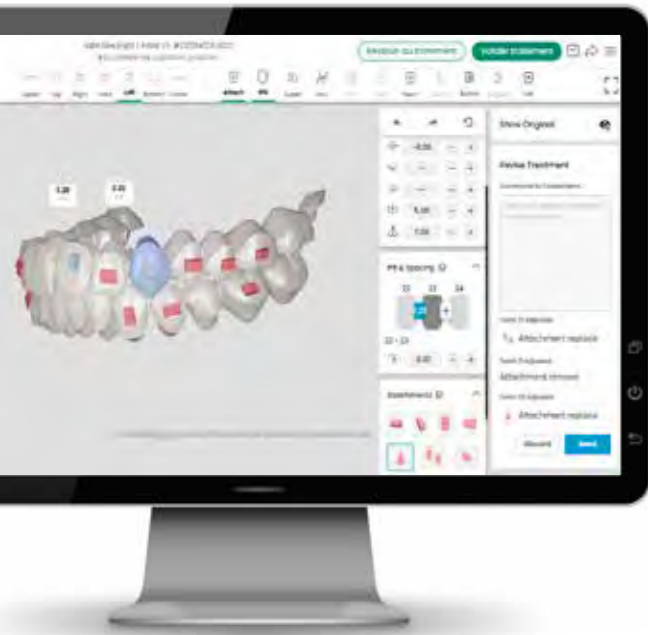

- Online-Portal
  - 3D-Kontrolle
  - Scan-Gateway
- und vieles mehr...

**Fragen Sie uns**  
was wir Ihnen bieten können!

- Schnelle Lieferung
  - Technische und logistische Unterstützung
  - Klinischer Support
- und vieles mehr...



**Fragen Sie uns**  
warum unsere Behandlungspläne effektiv sind!

- Schnelle Kommunikation
  - Ki und Kieferorthopäden
  - Material Zendura FLX
- und vieles mehr...



Fordern Sie Ihren  
Beratungstermin an



NEU

Provisorienworkshop

## Schnell und effizient zur provisorischen Restauration 1 A

Die Herstellung einer temporären Versorgung ist im wesentlichen Bestandteil des Herstellungsprozesses von feststehendem Zahnersatz. Als zeitlich begrenzte Versorgung erfüllt das Provisorium vielfältige Aufgaben: Es schützt die präparierte Zahnschicht vor thermischen, chemischen, mechanischen und mikrobiellen Reizen. Es dient dem Erhalt von Okklusion und Kaufunktion, stellt Ästhetik und Phonetik wieder her und sichert die Zahnposition.

- Theoretische Grundlagen
- Praktische Abformung des Situationsmodells
- Fertigung einer Einzelkrone und einer dreigliedrigen Brücke
- Die 4 wichtigsten Tipps zur Herstellung provisorischer Kronen und Brücken



Reparatur-Workshop

## Einfache Reparatur – schnell und effizient 2

**KURS**  
Kurs-Nr. AF-1106  
**WANN**

14. November 2025  
9.00 bis 13.00 Uhr

**ZFP-FORTBILDUNG** 5 Punkte

**TEILNEHMER** max. 16

**KURSGEBÜHR**

210,00 EUR Zahnärzt:innen  
105,00 EUR Student:innen

**KURS A**  
**ORT** Zafi Wien

**KURS A**  
**ANMELDUNG**

Zahnärztliches Fortbildungsinstitut der Landes-zahn-ärztekammer für Wien  
Gumpendorfer Strasse 83  
1060 Wien  
Tel. 0043 1 5973357  
www.zafi.at

A

In diesem Seminar werden kleine Reparaturen, die in der Ordination durchgeführt werden, können theoretisch erläutert und praktisch erprobt.

- Sprung- und Bruchreparaturen
- Kunststoffergänzungen
- Wiederbefestigung von Zähnen

Voraussetzung für ZAss: Positiver Abschluss der Ausbildung in der Zahnärztlichen Assistenz

In Zusammenarbeit mit



**REFERENT**  
ZTM Andreas Wunsch

1

**KURS**  
**WANN**

Freitag, 14. Februar 2025  
14.00 - 16.00 Uhr

**ZFP-FORTBILDUNG** 3 Punkte

**TEILNEHMER** max. 16

**KURSGEBÜHR**

Mitglieder ÖGZMK 170,- EUR  
Nichtmitglieder 210,- EUR

2

**KURS**  
**WANN**

Samstag, 15. Februar 2025  
08.30 - 11.30 Uhr

**ZFP-FORTBILDUNG** 4 Punkte

**TEILNEHMER** max. 16

**KURSGEBÜHR**

Mitglieder ÖGZMK 165,- EUR  
Nichtmitglieder 195,- EUR

**KURS 1 & 2**  
**ORT**

Fortbildungsakademie ZAHN  
Garnisonstraße 7, 4010 Linz

**KURS 1 & 2**

**ANMELDUNG** ÖGZMK OÖ  
Postfach 603 | 4021 Linz  
office@oegzmkooe.at

In Zusammenarbeit mit



Sie haben Interesse  
an weiteren Workshops?  
Hier finden Sie  
alle Informationen!



Holen Sie sich noch heute unser GC Get Connected Smile Program als App auf Ihr Handy und bleiben Sie up-to-date!



Die aktuellen Kurstermine für unsere Workshops finden Sie unter  
<https://europe.gc.dental/de-AT/education/courses>

**JETZT SYMPRESS  
MISCHER GRATIS!**

## EXA'lence® Vinyl PolyEther Silikon Abformmaterial

Mit EXA'lence bringt GC die Abformtechnik auf ein neues Niveau und löst eine ganze Reihe bekannter Problemstellungen im täglichen Umgang von Abformmaterialien - Abformtechniken. EXA'lence fließt im feuchten Milieu detailgenau an die Präparation an und garantiert selbst bei feuchten subgingivalen Präparationen stets blasen- und verzugsfreie Funktions- bzw. Präzisionsabformungen. Das Ergebnis sind jederzeit reproduzierbare und absolut zeichnungsscharfe Modelle.



**PREISVORTEIL  
6+1**

Preis pro Packung  
Aktion innerhalb gleicher Verpackungseinheit gültig,  
nach Rücksprache mit einem GC Fachberater.

Erhalte 7 Packungen EXA'lence zum Preis von 6!

**EXA'lence Standard Kit**  
370ml Kartusche à 167,60 EUR pro Packung;  
10 Dynamic Mixing Tips, 1 Bayonet Locking Ring;  
Art.-Nr. 10001518 Medium Body Regular Set  
Art.-Nr. 10001519 Heavy Body Regular Set  
Art.-Nr. 10001520 Heavy Body Fast Set

**EXA'lence Nachfüllpackung**, 2 x 370 ml Kartusche à 233,10 EUR;  
Art.-Nr. 10001507 Medium Body Regular Set;  
Art.-Nr. 10001506 Heavy Body Regular Set;  
Art.-Nr. 10001504 Heavy Body Fast Set

Art.-Nr. 10001512 **EXA'lence Putty 1-1 Packung**  
(500 g / 278 ml Base, 500 g / 278 ml Katalysator, Zubehör);  
151,00 EUR  
Art.-Nr. 10001514 **EXA'lence Putty 5-5 Klinikpackung**  
(5 x 500 g / 278 ml Base, 5 x 500 g / 278 ml Katalysator, Zubehör);  
439,20 EUR

**EXA'lence, Klinikpackung**, 6 x 370 ml Kartusche à 687,40 EUR;  
Art.-Nr. 10001516 Medium Body Regular Set  
Art.-Nr. 10001515 Heavy Body Regular Set;  
Art.-Nr. 10001517 Heavy Body Fast Set

**EXA'lence Nachfüllpackung**,  
2 x 48 ml pro Refillpackung, Mischkanülen à 77,30 EUR;  
EXA'lence ExtraLight Body Refill, 6 Mixing Tips II Size SS (yellow);  
Art.-Nr. 10001524 Regular Set | Art.-Nr. 10001529 Fast Set  
EXA'lence Light Body Refill, 6 Mixing Tips II Size SS (yellow)  
Art.-Nr. 10001525 Regular Set | Art.-Nr. 10001530 Fast Set  
EXA'lence Medium Body Refill, 6 Mixing Tips II Size L (blue)  
Art.-Nr. 10001531 Regular Set | Art.-Nr. 10001528 Fast Set  
EXA'lence Heavy Body Refill, 6 Mixing Tips II Size L (blue)  
Art.-Nr. 10001522 Regular Set | Art.-Nr. 10001526 Fast Set  
EXA'lence Heavy Body Rigid Refill, 6 Mixing Tips II Size L (blue)  
Art.-Nr. 10001527 Fast Set



Renfert Sympress Mischer  
ist keine Handelsmarke von GC.

**ABFORMMATERIAL  
AKTION**

**RENFERT SYMPRESS  
MISCHER GRATIS!**

Kaufe GC Abformmaterial (EXA'lence) im Wert  
von 1890,- EUR und erhalte einen Renfert Sympress  
Mischer (im Wert von 949,- EUR) kostenlos!



## TEMPSMART® DC

Schnell und effizient zur  
provisorischen Restauration

### Dualhärtendes Komposit für provisorische Kronen und Brücken

Provisorische Restaurationen spielen in der restaurativen Zahnheilkunde eine wichtige Rolle. Mit TEMPSMART DC hat GC eine neue Technologie für ein smartes Provisorienmaterial eingeführt. TEMPSMART DC ist das erste frei von Weichmachern und dualhärtende Provisorienmaterial, das entwickelt wurde, um Ihnen die tägliche Arbeit einfacher und effizienter zu gestalten.

48 ml Kartusche, 16 Mischkanülen; 115,60 EUR

Art.-Nr.	10001463	10001464	10001465	10001466
Farbe	A1	A2	A3	A3,5
Art.-Nr.	10001467	10001468		
Farbe	B1	BW		

10 ml Kartusche, 10 Mischkanülen; 68,90 EUR

Art.-Nr.	10001469	10001470	10001471	10001472
Farbe	A1	A2	A3	B1

Verpassen Sie nicht unsere Provisorienworkshops  
mit dem Referenten ZTM Andreas Wunsch.

Weitere Informationen auf Seite 27.

EXA'LENCE  
TEMPSMART DC  
FIT CHECKER  
ADVANCED



**PREISVORTEIL  
4+1 AB 68,90 EUR**

Preis pro Packung

**TEMPSMART DC 48 ml Kartusche**  
115,60 EUR pro Packung  
Erhalte 5 Packungen TEMPSMART DC  
48 ml Kartusche zum Preis von 4!

**TEMPSMART DC 10 ml Kartusche**  
68,90 EUR pro Packung  
Erhalte 5 Packungen TEMPSMART DC  
10 ml Kartusche zum Preis von 4!

Aktion gültig für alle Farben innerhalb  
gleicher Verpackungseinheit und  
nach Rücksprache mit einem GC Fachberater.

Zubehör:

Art.-Nr. 10003754  
**Mischkanülen II Größe SSS**  
(60 Stk.) 67,90 EUR

Art.-Nr. 10003335  
**GC Automix Tip Regular**  
(10 Stk.) 12,50 EUR

- SICHERE HALTBARKEIT**  
Hohe Bruchstabilität,  
ideal für Seitenzahnbrücken
- ÄSTHETISCHE ERGEBNISSE**  
Fluoreszenz und  
langanhaltender Glanz
- BEQUEME VERARBEITUNG**  
Nicht-klebrig,  
Hochglanz in wenigen Schritten
- INTELLIGENTES KONZEPT**  
Kurze Verarbeitungszeit  
durch Lichthärtung



## GC Fit Checker™ Advanced & GC Fit Checker Advanced Blue VPES-Silikon zur Passgenauigkeitsüberprüfung (weiss & blau)

Fit Checker Advanced und Fit Checker Advanced Blue bieten eine einfache und präzise Möglichkeit, die Passgenauigkeit von Prothesen zu beurteilen und beim Anprobe-/Einsetztermin direkt Korrekturen vorzunehmen.

**BLUE**, die ideale Farbabstufung für Okklusionsanalysen und Passgenauigkeitsüberprüfungen von Vollkeramik-Restaurationen.

**WEISS**, zur Überprüfung von metallbasierenden Restaurationen und Unterfütterungsabformungen sowie optimales Analysieren von Druckstellen von Prothesen.

**PREISVORTEIL  
3+1 AB 83,10 EUR**

Preis pro Packung

Erhalte 4 Packungen  
FIT CHECKER ADVANCED zum Preis von 3!

Aktion innerhalb gleicher Verpackungseinheit gültig,  
nach Rücksprache mit einem GC Fachberater.



- „Snap Set“
- Klare und deutliche Erkennbarkeit
- Keine Schwierigkeiten bei Anpassungen
- Leicht zu entfernen

Art.-Nr. 10001025  
**GC FIT CHECKER ADVANCED, 1-1 Pack**  
Inhalt: White 55 g (42ml) Base, 50 g (42 ml) Katalysator,  
3 g Abbindeverzögerer, Mixing Pad N° 1;  
83,10 EUR pro Packung

Art.-Nr. 10001026  
**GC FIT CHECKER ADVANCED, Kartuschen (2 x 62 g)**  
White + 3 Mixing Tips IIS (pink), 3 Mixing Tips IISS (yellow)  
White; 93,80 EUR pro Packung

Art.-Nr. 10001027  
**GC FIT CHECKER ADVANCED BLUE, Kartuschen (2 x 56 g)**  
Blue + 3 Mixing Tips IIS (pink), 3 Mixing Tips IISS (yellow)  
Blue; 93,80 EUR pro Packung





Hier gehts zur  
Webpage:  
www.initiallisiblock.com

## GC FujiCEM™ Evolve

Innovativer, kunststoffverstärkter  
Glasionomer für Zuverlässigkeit und  
angenehmen Komfort

### Einen Schritt voraus

Ein neues Dosiersystem und die Möglichkeit der  
Lichthärtung zur Entfernung von Rückständen machen  
die Zementierung einfacher denn je. Darüber hinaus  
besticht FujiCEM Evolve durch verbesserte Eigen-  
schaften, wie eine höhere Röntgenopazität und  
einen langlebigeren Haftverbund - hauptsächlich  
auf Zirkonoxid.

### Ideal für Metall- und Zirkonrestorationen

- Handmischvariante oder Automix
- Keine Vorbehandlung
- Lange Verarbeitungszeit, kurze Abbindezeit
- Hervorragende Randdichtigkeit
- Kein Kofferdam, feuchtigkeitstolerant
- Optimale Viskosität
- Geringe Filmstärke
- Optionale Lichthärtung



Hier geht's zu  
den Videos



**PREISVORTEIL**  
**JETZT EINSTEIGEN**  
FUJICEM EVOLVE SINGLE PACK  
**3 + 1 103,30 EUR**

Preis pro Packung

Erhalte 4 Packungen FujiCEM Evolve  
zum Preis von 3!

Art.-Nr. 10004926  
**FujiCEM Evolve Single Pack**  
Inhalt: 1 x GC FujiCEM Evolve Spritze  
(à 9,2 g / 5,0 ml), 15 x GC Push  
and Click Mischkanülen Regular

Zubehör:

Art.-Nr. 10004917  
**Push and Click Mixing Tips Regular**  
(15 Stk.); 20,10 EUR

Art.-Nr. 10004929  
**Push and Click Mixing Tips Endo**  
(15 Stk.); 30,00 EUR

**PREISVORTEIL**  
**3 + 1 223,50 EUR**

Preis pro Triple Pack Automix

Erhalte 4 Packungen FujiCEM Evolve Triple  
Pack Automix zum Preis von 3!

Art.-Nr. 10004928  
**FujiCEM Evolve Triple Pack Automix**  
Inhalt pro Triple Pack Automix: 3 x GC FujiCEM  
Evolve Spritze (à 9,2 g / 5,0 ml), 45 GC Push  
and Click Mischkanülen Regular

Weitere Verpackungseinheiten:

Art.-Nr. 10004916  
**FujiCEM Evolve Triple Pack Handmix**  
Inhalt pro Triple Pack Handmix:  
3 x GC FujiCEM Evolve Spritzen  
(à 9,2 g / 5,0 ml),  
1 x Mixing Pad #22; 224,70 EUR

Art.-Nr. 10006621  
**FujiCEM Evolve Klinikpackung**  
Inhalt: 8 x GC FujiCEM Evolve syringe  
(9,2 g / 5,0 ml),  
2 x Mixing Pad #22; 532,60 EUR

## Befestigungslösungen

Der GC „Luting Guide“ Befestigungsleitfaden  
hilft Ihnen bei der Auswahl des richtigen Materials.  
Er enthält darüber hinaus Informationen zu den  
einzelnen Befestigungsschritten.  
Mehr Informationen finden Sie in unserem  
Befestigungsleitfaden oder in der App!



Entdecken  
Sie den  
GC Luting  
Guide!

Die schrittweise Anleitung  
für alle Befestigungen  
finden Sie im **GC Luting Guide**  
(Befestigungsleitfaden)



## GC Initial LiSi Block

Vollkristallisierter CAD/CAM-Block aus Lithium-Disilikat

Initial LiSi Block ist ein vollständig kristallisierter Lithium-Disilikat-Block, der ohne  
Brennvorgang über optimale physikalische Eigenschaften verfügt. Die von GC entwickelte  
HDM-Technologie (High Density Micronization) für die CAD/CAM-Zahnmedizin, sorgt  
für hohe Abrasionsbeständigkeit, passgenaue Ränder und ästhetische Endergebnisse.  
In Verbindung mit der ONE SQIN Technik - dem malbaren Farb- und Micro-Layering-  
Keramiksystem - können Sie schnell und einfach ästhetischere Ergebnisse erzielen.



**PREISVORTEIL**  
**+10% ZUSÄTZLICHER  
PREISVORTEIL**  
**4 + 1 112,68 EUR**  
**10 + 3 ~~125,20 EUR~~**

Erhalte 5 Packungen Initial LiSi Block (à 5 Stk.)  
zum Preis von 4!  
Erhalte 13 Packungen Initial LiSi Block (à 5 Stk.)  
zum Preis von 10!

Gültig für alle erhältlichen Artikelnummern,  
allerdings nur innerhalb derselben Produktgruppe und  
nach Rücksprache mit einem GC Fachberater.

Farben: A1 HT, A2 HT, A3 HT, A3.5 HT, B1 HT, A1 LT,  
A2 LT, A3 LT, A3.5 LT, B1 LT, BL; Größe 14: 125,20 EUR  
Packungseinheit: 5 Blöcke pro Packung

Preis pro Initial LiSi Block Packung (à 5 Stk.)  
**112,68 EUR** anstatt 125,20 EUR

**INITIAL LISI BLOCK  
AESTHETIC KIT**  
**488,10 EUR**

Art.-Nr. 10007322  
**Initial LiSi Block Aesthetic Kit**  
Initial LiSi Block, CEREC, Größe 14,  
5 Farben à 1 Block; A1 HT; A2 HT; A2 LT; A3  
HT; A3 LT; Initial IQ, Lustre Paste ONE, 5  
Farben à 4 g; L-NFL; L-A; L-3; L-2; L-OP;  
Initial IQ, Lustre Paste ONE/NF,  
Diluting Liquid, 8 ml; Refresh Liquid, 8 ml  
Zubehör; 488,10 EUR

Preis pro Packung



- Zeitersparnis, da kein Kristallisationsbrand erforderlich
- Langlebige Ästhetik
- Feine, passgenaue Ränder
- Natürliche Opaleszenz
- Ideale Basis für die ONE SQIN Technik
- Einfach schleifen, polieren, einsetzen

### Politur und Fertigstellung



1 Schleifen 2 Vorpolitur 3 Brennwatte vorbereiten 4 Kristallisation 5 Abkühlung 6 Entfernen der Brennwatte 7 Reinigung 8 Abschließende Politur  
Quelle: GC R&D, Japan, Daten auf Anfrage. Unter Testbedingungen basierend auf Gebrauchsanweisung.



# Erfolgreiche Restaurations- und Befestigungssysteme von GC!



RESTORATIVE SOLUTIONS



LUTING SOLUTIONS

## G-CEM ONE™

### Selbstadhäsives Befestigungskomposit

#### Zuverlässig

Optimale Haftwerte bei retentiven und nicht-retentiven<sup>1</sup> Präparationen, dank der einzigartigen GC Touch Cure Technologie des optionalen G-CEM ONE Adhesive Enhancing Primers.

#### Universell

Hervorragende Haftfestigkeit zum Zahn und zu allen Substraten: Schmelz, Dentin, Zirkonoxid, Metall, Glaskeramik<sup>2</sup>, Hybrid-Keramik<sup>2</sup>.

### PREISVORTEIL

4 + 1 AB 68,40 EUR

Erhalte 5 Nachfüllpackungen G-CEM ONE zum Preis von 4!

Aktion innerhalb gleicher Verpackungseinheit der Nachfüllpackungen (Refill) gültig.

Farbmix möglich. Aktion gültig nach Rücksprache mit einem GC Fachberater.

Art.-Nr. 10006921 **G-CEM ONE Twin Refill A2**

Art.-Nr. 10006922 **G-CEM ONE Twin Refill Transluzent**  
Inhalt pro Twin Refill: 2 x G-CEM ONE Spritze (4,6 g), 15 x GC Automix Tips Regular, 5 x GC Automix Endo Tips; 130,50 EUR pro Packung

Art.-Nr. 10006923 **G-CEM ONE Single Refill AO3**

Art.-Nr. 10006924 **G-CEM ONE Single Refill Weiß Opak**  
Inhalt pro Single Refill: 1 x G-CEM ONE Spritze (4,6 g), 8 x GC Automix Tips Regular, 2 x GC Automix Endo Tips; 68,40 EUR pro Packung

Art.-Nr. 10006925 **G-CEM ONE Value Refill A2**

Art.-Nr. 10006926 **G-CEM ONE Value Refill Transluzent**  
Inhalt pro Value Refill: 8 x G-CEM ONE Spritze (4,6 g), 60 x GC Automix Tips Regular, 20 x GC Automix Endo Tips; 414,60 EUR pro Packung

#### Anwenderfreundlich

Ausgeprägte Dunkelhärtung, „tack-cure“ Überschussentfernung, hohe Toleranz gegenüber Speichel und Feuchtigkeit<sup>1</sup>, Fließfähigkeit ideal für Befestigungen, praktisch keine postoperative Sensibilitäten<sup>3</sup>.

#### Ästhetisch

Unsichtbare, abrasionsstabile Ränder für ästhetische Ergebnisse.



Art.-Nr. 10006918 **G-CEM ONE Starter Kit A2**

Art.-Nr. 10006919 **G-CEM ONE Starter Kit Transluzent**  
Inhalt pro Starter Kit: 1 x G-CEM ONE Spritze (4,6 g), 8 x GC Automix Tips Regular, 2 x GC Automix Endo tips, 1 x G-CEM ONE Adhesive Enhancing Primer 2 ml; 79,30 EUR pro Packung

Art.-Nr. 10006920 **G-CEM ONE System Kit**

Inhalt: 1 x G-CEM ONE Spritze A2 (4,6 g), 1 x G-CEM ONE Spritze TR (4,6 g), 15 x GC Automix Tips Regular, 5 x Automix endo tips, 1 x G-CEM ONE Adhesive Enhancing Primer 4 ml, 1 x G-Multi PRIMER 4 ml; 173,20 EUR pro Packung

Art.-Nr. 10037116 **G-CEM ONE Universal System Kit**

Inhalt: 1 x G-CEM ONE Syr. A2 (4,6 g), 1 x G-CEM ONE Spritze TR (4,6 g), 15 x GC Automix Tips Regular, 5 x GC Automix endo tips 1 x G-Premio BOND 5 ml; 1 x G-Multi PRIMER 5 ml; 184,50 EUR pro Packung

#### GC Touch Cure

Der Initiator im G-CEM ONE Adhesive Enhancing Primer beschleunigt die chemische Aushärtung (Dunkelhärtung) des Befestigungskomposit an der Zahnoberfläche und stellt einen stabilen Verbund her.

Optional: G-CEM ONE Adhesive Enhancing Primer Für alle Pfeilerzähne und Kavitäten

- MDP: Verbund zur Zahnhartsubstanz, Zirkonoxid und Nichtedelmetall
- 4-MET: Verbund zur Zahnhartsubstanz
- MDTP: Verbund zu Edelmetall
- Beschleuniger - Starker Verbund an Pfeilerzahn und Kavität durch GC Touch Cure-Funktion

Art.-Nr. 10006833 **G-CEM ONE Adhesive Enhancing Primer**

Inhalt: 1 x G-CEM ONE Adhesive Enhancing Primer 4 ml; Preis pro Packung 70,80 EUR

Zubehör:

Art.-Nr. 10003289 **Automix Tip for Endo** 10 Stk. mit Verlängerungstip; 13,50 EUR  
Art.-Nr. 10003335 **Automix Tip Regular** 10 Stk.: 12,50 EUR

Farben G-CEM ONE & G-CEM ONE Universal

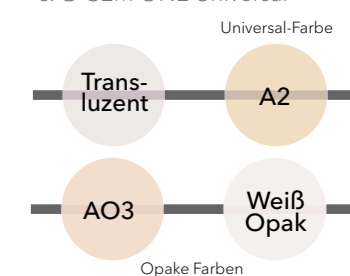

## G-CEM ONE Universal Kits

### Universelles, selbstadhäsives Befestigungskomposit

Vereinfachtes Universal-Adhäsiv in nur einer Flasche dank G-Premio BOND:

- Die Kombination aus drei funktionellen Monomeren, sorgt für eine optimale Haftung - nur ein Adhäsiv für alle direkten und indirekten Workflows!
- Einfache Anwendung: G-Premio BOND auftragen, 10 Sekunden warten, Luft trocknen, Lichthärtung für 10 Sekunden. Kompatibel mit allen Ätzverfahren (Self-Etch, Selektive und Total-Etch).

<sup>1</sup> Mit G-CEM ONE Adhesive Enhancing Primer  
<sup>2</sup> Mit G-Multi PRIMER | <sup>3</sup> Feldtestergebnisse, nur für G-CEM ONE. Daten auf Anfrage.

Art.-Nr. 10037114

**G-CEM ONE Universal Starter Kit A2**  
1 x G-CEM ONE Syr. A2 (4,6 g), 8 x GC Automix Tips Regular, 2 x GC Automix Endo Tips, 1 x G-Premio BOND 5 ml; 128,80 EUR pro Packung

Art.-Nr. 10037115

**G-CEM ONE Universal Starter Kit Transluzent**  
1 x G-CEM ONE Syr. TR (4,6 g), 8 x GC Automix Tips Regular, 2 x GC Automix Endo tips, 1 x G-Premio BOND 5 ml; 128,80 EUR pro Packung

Art.-Nr. 10037116

**G-CEM ONE Universal System Kit**  
1 x G-CEM ONE Syr. A2 (4,6 g), 1 x G-CEM ONE Syr. TR (4,6 g), 15 x GC Automix Tips Regular, 5 x GC Automix endo tips 1 x G-Premio BOND 5 ml; 1 x G-Multi PRIMER 5 ml; 184,50 EUR pro Packung





**Amalgam phase out - Let's do it together!**  
Gemeinsam die Verwendung von Amalgam reduzieren!  
Welche Alternativen haben Sie?



**EQUIA Forte HT Klinikpackung**  
603,70 EUR pro Packung  
Inhalt: 200 Kapseln,  
1 x Equia Forte Coat (4 ml)  
Farben: A2, A3, B2

**1 x EQUIA Forte HT KLINIKPACKUNG**  
Inhalt: à 200 Kapseln, 1 x Equia Forte Coat 4 ml

**+ 1 SILVERMIX  
KAPSELMISCHER GRATIS!  
+ 1 CAPSULE APPLIER IV  
GRATIS!**

Kaufe 1 Packung EQUIA Forte HT Klinikpackung  
und erhalte 1 Silvermix Kapselmischer  
(im Wert von 450,- EUR) und 1 Capsule Applier IV  
(im Wert von 118,30 EUR) gratis!

Farbmix möglich. Gültig nach Rücksprache  
mit einem GC Fachberater. Aktion für alle verfügbaren  
Klinikpackungen gültig.

**GC GLASIONOMER/  
GLAS-HYBRID-  
MATERIAL  
(5 PACKUNGEN)**

**SILVERMIX  
KAPSELMISCHER  
GRATIS!**

Kaufe 5 Packungen GC  
Glasionomer oder GC Glas-Hybrid  
+ 1 Silvermix Kapselmischer  
(im Gesamtwert von 450,- EUR) gratis!

Aktion für alle erhältlichen  
GC Glasionomer/Glashybrid  
Kapselpackungen gültig.

Farbmix möglich.

Aktion gültig nach Rücksprache mit  
einem GC Fachberater.



## Restorative-Guide

Mehr Informationen finden Sie  
in unserem Restaurations-Leitfaden  
oder in der App!



**CAVITON**  
Provisorisches  
Füllmaterial



**PREISVORTEIL**

**4 + 1 21,80 EUR**

Erhalte 5 Caviton-Packungen zum Preis von 4!

Art.-Nr. 10000101 **CAVITON**  
Jar, 30 g, White; 21,80 EUR pro Packung

Aktion gültig nach Rücksprache mit einem  
GC Fachberater.

## GC Fuji™ II LC

Lichthärtendes, kunststoffmodifiziertes  
Glasionomer-Restaurationsmaterial



Besonders geeignet zur Verwendung bei Klasse III- und bei Klasse V-Fällen,  
bei denen hohe Anforderungen an die Ästhetik gestellt werden und Wurzelkaries, Sandwich-Technik,  
Restaurationen bei Kindern und für Stumpfaufbauten, Unterfüllungen oder als Liner.

- Kontrollierter Lichteinsatz für ein direktes  
und einfaches Verfahren
- Ausgezeichnete Ästhetik & Transluzenz
- Ideal für zervikale Erosion, Ausbrechungen,  
Restaurationen der Wurzeloberfläche  
und die Behandlung von Kindern
- Optimal auch bei der geschlossenen  
und offenen Sandwich-Technik
- Hohe chemische Haftung für eine  
perfekte Randintegrität
- Hervorragende praxiserprobte,  
klinische Leistung

**MUST HAVE  
JETZT TESTEN!**



**PREISVORTEIL**

**4 + 1 186,70  
10 + 3 EUR**

Preis pro Packung

Erhalte 5 Fuji II LC Kapselpackungen zum Preis von 4!  
Erhalte 13 Fuji II LC Kapselpackungen zum Preis von 10!

Art.-Nr. 10000035 **Fuji II LC Kapseln A2**  
Art.-Nr. 10000036 **Fuji II LC Kapseln A3**  
Inhalt: à 50 Kapseln (0,33 g Pulver und 0,10 g (0,085 ml)  
Liquid. Gemischter Inhalt pro Kapsel (0,10 ml);

Aktion für alle Farben gültig.

Farben: A1, A2, A3, A3.5, A4, B2, B3, B4, C2, C4, D2.

Aktion gültig nach Rücksprache mit einem GC Fachberater.

## GC Fuji IX GP FAST

Selbsthärtendes, hochviskoses, stopfbares  
Glasionomer-Restaurationsmaterial



Die stopfbare, nicht klebende Konsistenz von Fuji IX GP FAST macht ihn zu einem idealen Glasionomer  
für Restaurationen der Klassen V, I & II, als Basis- oder Stumpfaufbaumaterial. Die charakteristischen  
Glasionomereigenschaften in Kombination mit leichter Handhabung stellen die Anforderungen der heutigen  
Füllungsmaterialien sicher.

- Breites Indikationsspektrum
- Sehr guter chemischer Verbund
- Schnelle Bulkapplikation
- Keine Mikrospaltbildung
- Hervorragende Druckfestigkeit  
und Oberflächenhärte
- Schutz durch Fluoride
- Biokompatibel

**PREISVORTEIL**

**4 + 1 159,40  
10 + 3 EUR**



Preis pro Packung

Erhalte 5 Fuji IX GP FAST Kapselpackungen zum Preis von 4!  
Erhalte 13 Fuji IX GP FAST Kapselpackungen zum Preis von 10!

Art.-Nr. 10000078 **Fuji IX GP FAST Kapseln A2**  
Art.-Nr. 10000079 **Fuji IX GP FAST Kapseln A3**  
Inhalt: à 50 Kapseln (0,40 g Pulver und 0,11 g (0,09 ml) Liquid.  
Gemischter Inhalt pro Kapsel (0,14 ml)

Aktion für alle Farben gültig.

Farben: A1, A2, A3, A3.5, B2, B3, C4.

Aktion gültig nach Rücksprache mit einem GC Fachberater.



**Aktualisierung der Quecksilberverordnung der Europäischen Kommission:**  
Register of Commission Documents COM(2023)395 (europa.eu)

# Amalgam phase out - Let's do it together!

Welche Alternativen haben Sie?



Kontaktieren Sie uns oder Ihren persönlichen GC Fachberater um ein Sample anzufordern.



**HOCHSTABILES, INJIZIERBARES KOMPOSIT**

**G-ænial Universal Injectable**  
Das besonders thixotrope und vielseitige Material



**GLAS-HYBRID**

**EQUIA Forte HT**  
Das besonders feuchtigkeitstolerante und flexibel einsetzbare Material



**GLASFASER-VERSTÄRKTES KOMPOSIT**

**everX Flow**  
Das stabilste Material für den Dentinersatz



- Injizierbare Viskosität: bleibt an Ort und Stelle, passt sich jeder Kavität an
- Ein Material für alle Kavitäten (auch kaudruckbelastete), ohne Abdeckschicht

- Ideal bei schwieriger Isolierung
- Aufgrund der chemischen Haftung ist kein separates Bonding erforderlich
- Minimalinvasiv, da nur infiziertes Dentin entfernt werden muss

- Glasfaserverstärkungseffekt
- Überragende Bruchfestigkeit
- Optimal für tiefe Kavitäten oder Kavitäten mit Brüchen

### Hohe Abrasionsbeständigkeit

- Basierend auf der FSC-Technologie: hervorragende Dispersion sowie Adhäsion der Füllstoffe in der Matrix
- Hervorragende, langfristige Haltbarkeit

### Hervorragende Langzeitstabilität, selbst bei kaudruckbelasteten Kavitäten

- Äußerst widerstandsfähige finale Coating-Schicht
- EQUIA Forte HT ist ein zuverlässiges System für langlebige Restaurationen, das auf zwölf Jahren klinischer Erfahrung mit EQUIA beruht

### Schnelle Bulk-Füllung

- Bis zu einer Schichtstärke von 5,5 mm in dem Bulk-Farbtönen
- Fließfähige Konsistenz für eine perfekte Anpassung an die Kavität

### Kostengünstige Lösung für die Patienten

- Ermöglicht eine direkte Restauration in Fällen, in denen auch eine indirekte indiziert sein könnte

### Das Bulk-Material lässt sich schnell und einfach anwenden

- Schnelle Verarbeitung
- Für kaudruckbelastete Klasse I und II Kavitäten geeignet
- Geringe Techniksensibilität

### 1 EQUIA FORTE HT PROMOPACKUNG

**+ 2 SPRITZEN GC KOMPOSIT GRATIS**  
(G-ænial Universal Injectable ODER everX Flow)

Kaufe 1 x EQUIA Forte HT Promopackung (100 Kapseln, 1 x Equia Forte Coat 4 ml) und erhalte 2 Spritzen GC Komposit gratis! Zur Auswahl der Komposit-Spritzen stehen: G-ænial Universal Injectable oder everX Flow.

Produkt- und Farbmix möglich. Gültig nach Rücksprache mit einem GC Fachberater.

EQUIA Forte HT Promopackung; 356,70 EUR  
Inhalt: 100 Kapseln, 1 x Equia Forte Coat 4 ml;  
Farben: A2, A2-A3, A3, A3-B2

## EQUIA Forte™ HT

Das neueste Glas-Hybrid-Bulk-Fill-Restaurationssystem – Ihr verlässlicher Partner für Seitenzahnrestaurationen

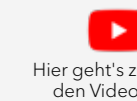

Hier geht's zu den Videos

- Stärkeres und nicht klebriges Material, perfekt für die Bulk-Fill-Platzierung
- Erhöhte Transluzenz
- Kofferdam-Platzierung und das Auftragen des Adhäsivs fallen weg
- Hervorragende Biokompatibilität
- Einfache Seitenzahnrestaurationen in wenigen Schritten – ohne absolute Isolation
- Restauration empfindlicher, hypomineralisierter MIH-Zähne bei jungen Patienten

### PREISVORTEIL

EQUIA FORTE HT  
PROMOPACKUNG A2 ODER A3

**20% 285,36 EUR**  
~~279,90-EUR~~

Preisvorteil von 20 % gilt ausschließlich für die Promopackung in Farbe A2 (Art-Nr. 10004866) oder die Promopackung in Farbe A3 (Art-Nr. 10004811)

Weitere Verpackungseinheiten:

**EQUIA Forte HT, Nachfüllpackung:** 182,90 EUR;  
Inhalt: 1 Packung beinhaltet 50 Kapseln EQUIA Forte HT, 0,40g Pulver und 0,13g (0,10 ml) Liquid; gemischter Inhalt pro Kapsel 0,14 ml Farben: sortiert, A1, A2, A3, A3.5, B1, B2, B3, C4

**EQUIA Forte HT Intropackung:** 103,- EUR;  
Inhalt: 20 Kapseln, 20 Equia Forte Coat Unitdose  
Farben: A2, A3, B2

**EQUIA Forte HT Promopackung:**  
Aktionspreis nur gültig für Farbe A2 und A3  
**285,36 EUR** anstatt **356,70 EUR**  
Inhalt: 100 Kapseln, 1 x Equia Forte Coat 4 ml  
Farben: A2, A2-A3, A3, A3-B2

**EQUIA Forte HT Klinikpackung:** 603,70 EUR  
Inhalt: 200 Kapseln, 1 x Equia Forte Coat 4 ml  
Farben: A2, A3, B2

### EQUIA Forte HT - Hybrid Technologie

- verbesserte Transluzenz
- noch einfachere Verarbeitung

**1 x EQUIA Forte HT PROMOPACKUNG**  
Inhalt: à 100 Kapseln,  
1 x Equia Forte Coat 4 ml

**1 x EQUIA Forte HT INTROPACKUNG GRATIS**  
Inhalt: 20 Kapseln,  
20 Equia Forte Coat Unitdose

Kaufe 1 x EQUIA Forte HT Promopackung (à 100 Kapseln, 1 EQUIA Forte Coat 4ml) und erhalte 1 x EQUIA Forte HT Intropackung (20 Kapseln, 20 Equia Forte Coat Unitdose) gratis!

Aktion nur gültig für alle Promopackungen und nach Rücksprache mit einem GC Fachberater.

Art-Nr. 10004885  
**EQUIA Forte Coat FlipCap**  
4 ml Flasche, Zubehör, 89,60 EUR

Art-Nr. 10003513  
**EQUIA Forte Coat, Unitdose-Packung**  
50 Unitdose (à 0,1 ml) 118,40 EUR

### PREISVORTEIL

**4 + 1**  
**10 + 3**  
**176,- EUR**

Preis pro Packung

Erhalte 5 EQUIA Forte HT  
Nachfüllpackung zum Preis von 4!  
Erhalte 13 EQUIA Forte HT  
Nachfüllpackung zum Preis von 10!

Aktion nur gültig für alle Refillpackungen und nach Rücksprache mit einem GC Fachberater.

### INDIKATIONEN

- Klasse-I-Restaurationen/permanent
- Kaudruckbelastete Klasse-II-Restaurationen/permanent
- Interimsfüllungen
- Klasse-V- und Wurzeloberflächen-restaurationen Stumpfaufbau

## WEBNIAR AMALGAMERSATZ VS. AMALGAMALTERNATIVEN

**Donnerstag, 16. Jänner 2025**  
**19:30 Uhr**

Anmeldung:  
<https://www.forumzahnärzte.wien/event-details/amalgamersatz-vs-amalgamalternativen-2/form>



Technik: Webinar über MS Teams  
Ort: Forum Zahnärzte Wien  
Referent:  
Prof. Dr. Roland Frankenberger  
Dauer: 1,5 Stunden  
Fortbildungspunkte: 2 ZFP

Unser Beitrag zur Amalgam-Debatte – Sie sind zu Gast des Forum Zahnärzte Wien!





**Amalgam phase out - Let's do it together!**  
Gemeinsam die Verwendung von Amalgam reduzieren!  
Welche Alternativen haben Sie?



## everX Flow®

Mit Glasfasern  
verstärktes fließfähiges  
Komposit für den  
Dentinersatz

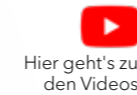

### Überzeugend stabile Struktur

everX Flow ist die neue Lösung aus dem Hause GC für die widerstands-  
fähige und unkomplizierte Verstärkung all Ihrer Restaurationen. Mit  
seiner einfachen Anwendung, zwei Farbtönen und seiner herausragenden  
Festigkeit wird everX Flow schnell zu Ihrem neuen Nummer-1-Produkt für  
alle Restaurationen, die einen starken Aufbau erfordern. Die „Bulk-Farbe“  
mit einer Aushärtungstiefe von 5,5 mm eignet sich optimal für tiefe  
posteriore Kavitäten, während die Dentin-Farbe die erste Wahl für heraus-  
ragende ästhetische Ergebnisse ist.

### PREISVORTEIL

**BUNDLEPACK everX Flow  
+ G-ænial Universal Injectable**

~~218,- EUR~~ **185,- EUR**

Art-Nr. 10004834  
**everX Flow +  
G-ænial Universal Injectable Bundlepack**  
Inhalt: everX Flow Spritzen 1 x Bulk,  
1 x Dentin, G-ænial Universal Injectable  
Spritzen 1 x A2, 1 x A3, Zubehör;  
185,- EUR (Preis pro Bundlepack)



### PREISVORTEIL

**BUNDLEPACK everX Flow  
+ G-ænial A'CHORD**

~~260,40 EUR~~ **210,- EUR**

Art-Nr. 10006949  
**everX Flow +  
G-ænial A'CHORD Bundlepack**  
Inhalt: everX Flow Spritzen, 1 x Bulk,  
1 x Dentin, G-ænial A'CHORD Spritzen  
1 x A2, 1 x A3  
210,- EUR (Preis pro Bundlepack)



### PREISVORTEIL

**4 + 1  
10 + 3** **AB  
66,-  
EUR**

Preis pro Packung

Erhalte 5 Packungen everX Flow zum Preis von 4!  
Erhalte 13 Packungen everX Flow zum Preis von 10!

Art-Nr. 10001488 **everX Flow Bulk**  
Spritze 2 ml (3,7 g) Bulk, 20 Dispensing  
Tip III Kunststoff, Lichtschutzkappe

Art-Nr. 10001489 **everX Flow Dentin**  
Spritze 2 ml (3,7 g) Dentin, 20 Dispensing  
Tip III Kunststoff, Lichtschutzkappe

Farbmix möglich. Aktion gültig nach Rücksprache  
mit einem GC Fachberater.

**AUCH ALS BULK-FARBE  
BEI TIEFEN KAVITÄTEN MIT  
AUSHÄRTUNGSTIEFE BIS  
5,5 MM OPTIMAL GEEIGNET!**

## everX Posterior®

Glasfaserverstärkte Komposit-  
Unterkonstruktion für große Kavitäten

Art-Nr. 10001048 **everX Posterior;**  
89,10 EUR pro Packung; 15 x 0,13 ml (0,25 g) Unitips

Art-Nr. 10001148 **everX Posterior;**  
267,40 EUR pro Packung; 50 x 0,13 ml (0,25 g) Unitips



Verpassen Sie nicht unsere Injection-Moulding-Technik-Workshops mit  
unseren TOP-Referenten! Dr. Kostas Karagiannopoulos und Dr. Artur Grila  
Weitere Informationen finden Sie ab Seite 27.

## Injection-Moulding-Technik

Neuartige Spritzgusstechnik zur Behandlung  
von Patienten mit hohen ästhetischen Ansprüchen



Sehen Sie hier  
Injection-  
Moulding-  
Techniken!



**JETZT  
INFORMIEREN**



Injection-Moulding-Technik  
mit EXACLEAR und  
G-ænial Universal  
Injectable  
mit Dr. Serhat Köken



**151,40 EUR**

Art-Nr. 10003753  
**Injection Moulding Kit**  
Inhalt: je 1 Spritze G-ænial Universal  
Injectable (1 ml/1,7 g) A1, A2, A3;  
1 Exaclear Kartusche 48 ml;  
151,40 EUR pro Packung



## G-ænial Universal Injectable

Injizieren, formen  
und konturieren -  
alles zugleich

- Ultra-feine Bariumfüller (150µm)
- Hoher Fülleranteil
- Full-coverage Silane Coating (FSC) Technologie verbessert: das Ausbringen & den Verbund der Füller in der Matrix
- Geringer Auspressdruck
- Klebt nicht
- Hohe Röntgensichtbarkeit

Nähere Informationen zum Produkt  
finden Sie auf Seite 8.



## G-Premio BOND

Lichthärtendes  
Einkomponenten-  
Universaladhäsiv

- Hervorragende Haftung an Schmelz und Dentin
- Exzellente Konsistenz und Benetzung
- Sofortige Dentinversiegelung Für Composite, Zirkonoxid, Aluminiumoxid und Metalle sowie alle Glaskeramiken (Feldspat, leuzit-verstärkt & Lithium-Disilikat) und Hybridkeramiken in Kombination mit G-Multi PRIMER
- G-Premio BOND & G-Premio BOND DCA = duale Härtung
- Weniger Verfärbungen
- Weniger postoperative Sensibilitäten
- Weniger Zeit- und Materialaufwand

Nähere Informationen zum Produkt  
finden Sie auf Seite 4.



## EXACLEAR

Klares Vinyl-  
Polysiloxan-Material

- Hohe Transparenz ermöglicht visuelle Detailkontrolle
- Effektive Lichthärtung durch exzellente Transparenz
- Optimale Konsistenz für einfache Platzierung im Abformlöffel
- Einfach zu schneiden oder zu durchbohren
- Gut reproduzierbar, hat während des Applizierens optimale Stabilität und Reißfestigkeit

- Perfekt geeignet für:
- Injection Moulding Technik: einfache Kontrolle beim Injizieren und effektive Lichthärtung

### PREISVORTEIL

**10 + 3 80,20 EUR**

Preis pro Packung

Erhalte 13 Packungen Exaclear zum Preis von 10!

Art-Nr. 10001483 **Exaclear**  
2 x Kartuschen à 48 ml (51 g),  
6 x Mixing Tips II L (blue);  
80,20 EUR pro Packung

Aktion gültig nach Rücksprache  
mit einem GC Fachberater.



## G-æniäl

Das Allroundkomposit für unsichtbare Restaurationen – mit altersspezifischem Farbauswahlssystem

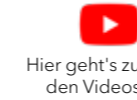

Hier geht's zu den Videos



- G-æniäl Anterior überzeugt durch
- Seine Ästhetik & Röntgensichtbarkeit
  - Seine vielseitige Anwendungsmöglichkeit
  - Auf das Alter abgestimmtes Farbsystem
  - Mühelose Verarbeitung

- G-æniäl Posterior überzeugt durch
- Ein angepasstes Farbsystem
  - Sehr gute Röntgensichtbarkeit
  - Seine gute Stopfbarkeit
  - Hervorragende Festigkeit und Langlebigkeit

## G-æniäl Flo X

Der perfekte Partner!

G-æniäl Flo X enthält homogen verteilte, ultrafeine Partikel in einer mittleren Füllergöße (Barium-Glasfüller) und zeichnet sich durch seine niedrige Viskosität und insbesondere durch seine sehr gute Röntgenopazität (300 % bei 1 mm, 284 % bei 0,5 mm Schichtung) aus, was unter anderem die Diagnose von Sekundärkaries vereinfacht.



PREISVORTEIL

4 + 1 | 10 + 3

76,30 EUR

Preis pro Packung

Erhalte 5 Packungen G-æniäl FloX Spritzen zum Preis von 4!  
Erhalte 13 Packungen G-æniäl FloX Spritzen zum Preis von 10!

Art.-Nr. 10003362 **G-æniäl Flo X A2**  
Art.-Nr. 10003363 **G-æniäl Flo X A3**  
Spritze 3,6 g (2 ml), 20 Dosiertips III Kunststoff, 1 Lichtschutzabdeckung  
Farben: A1, A2, A3, A3.5, A4, CV, AO2 und AO3

Farbmix möglich. Aktion gültig innerhalb gleicher Verpackungseinheit und nach Rücksprache mit einem GC Fachberater.



## G-æniäl Universal Injectable

Hochfestes Komposit für Restaurationen  
Fließfähige Konsistenz – dauerhafte Festigkeit

G-æniäl Universal Injectable ist ein Universal-Restaurationskomposit mit außerordentlicher Festigkeit und Widerstandsfähigkeit für langlebige ästhetische Restaurationen. Der hohe Gehalt an ultrafeinen Bariumpartikeln und die vollabdeckende Silan-Beschichtungstechnologie (FSC) verleihen G-æniäl Universal Injectable außerordentliche Festigkeit.



PREISVORTEIL

4 + 1 | 10 + 3

AB 43,- EUR

Preis pro Packung

Erhalte 5 Packungen G-æniäl Universal Injectable Spritzen oder Unitips zum Preis von 4!  
Erhalte 13 Packungen G-æniäl Universal Injectable Spritzen oder Unitips zum Preis von 10!

Farbmix möglich. Aktion gültig innerhalb gleicher Verpackungseinheit und nach Rücksprache mit einem GC Fachberater.

Preis pro Spritzen-Packung 43,00 EUR  
Art.-Nr. 10003706 **A2 Spritze**  
Art.-Nr. 10003707 **A3 Spritze**

Preis pro Unitip-Packung 64,80 EUR  
Art.-Nr. 10006897 **A2 Unitip**  
Art.-Nr. 10006898 **A3 Unitip**



Weitere Informationen zu G-æniäl Universal Injectable finden Sie auf Seite 8 im Praxisteil.



4 x G-æniäl Anterior/Posterior UNITIPS oder SPRITZEN

G-PREMIO BOND 5 ML GRATIS

Kaufe 4 x G-æniäl Anterior/Posterior Spritzen oder Unitips und erhalte eine G-Premio BOND 5 ml Flasche im Wert von 109,40 EUR gratis!

Farbmix möglich. Gültig innerhalb gleicher Verpackungseinheit und nach Rücksprache mit einem GC Fachberater.

PREISVORTEIL

4 + 1 | 10 + 3  
AB 75,70 EUR

Preis pro Packung

Erhalte 5 Packungen G-æniäl Anterior/Posterior Spritzen zum Preis von 4!

Erhalte 13 Packungen G-æniäl Anterior/Posterior Spritzen zum Preis von 10!

Farbmix möglich. Aktion gültig innerhalb gleicher Verpackungseinheit und nach Rücksprache mit einem GC Fachberater.

Art.-Nr. 10000805 **Anterior Spritzen A2**  
Art.-Nr. 10000806 **Anterior Spritzen A3**  
Art.-Nr. 10000826 **Posterior Spritzen PA2**  
Art.-Nr. 10000827 **Posterior Spritzen PA3**  
ab 75,70 EUR pro 20er Packung

Farben: A1, A2, A3, A3.5, A4, B1, B2, B3, C3, CV, CVD, AO2, AO3, AO4, JE, AE, SE, IE, TE, CVE, XBW, BW, P-A1, P-A2, P-A3, P-A3.5, P-JE und P-IE

PREISVORTEIL

4 + 1 | 10 + 3  
AB 107,60 EUR

Preis pro Packung

Erhalte 5 Packungen G-æniäl Anterior/Posterior Unitips zum Preis von 4!

Erhalte 13 Packungen G-æniäl Anterior/Posterior Unitips zum Preis von 10!

Farbmix möglich. Aktion gültig innerhalb gleicher Verpackungseinheit und nach Rücksprache mit einem GC Fachberater.

Art.-Nr. 10000776 **Anterior Unitip A2**  
Art.-Nr. 10000777 **Anterior Unitip A3**  
Art.-Nr. 10000798 **Posterior Unitip PA2**  
Art.-Nr. 10000799 **Posterior Unitip PA3**  
ab 107,60 EUR pro 20er Packung

Farben: Anterior Packung mit 20 Unitips: A1, A2, A3, A3.5, AO3, CV, AE, IE; Anterior Packung mit 10 Unitips: BW, A4, B1, B2, B3, C3, CVD, AO2, AO4, JE, TE, SE, CVE, XBW; Posterior Packung mit 20 Unitips: PA1, PA2, PA3, PA3.5, PJE, PIE



## GC Composite Modeling Liquid

Flüssigkeit zum Modellieren von Kompositmaterialien für Direktrestorationen

PREISVORTEIL

15% 90,95 EUR  
~~107,- EUR~~

Preis pro Packung

Art.-Nr. 10003387 **GC Composite Modeling Kit**

Inhalt: 1 x GC Modeling Liquid 6 ml, 2 x Gradia Brush Pinselhalter, 5 x Gradia Pinsel flach, 5 x Gradia Pinsel rund, 1 x Mischblock



## DIAPOLISHER PASTE Diamantpolierpaste



Art.-Nr. 10000892 **GC DIAPOLISHER PASTE**

Inhalt: DIAPOLISHER PASTE Spritze 2 g, 1 x Dispensing Tip (needle type) & 1 x Protective cover; 51,80 EUR pro Packung

## G-æniäl Universal Flo

Fließfähig und absolut universell für alle Kavitätenindikationen

Durch die einzigartige Fließfähigkeit lässt sich G-æniäl Universal Flo wie ein Flowable applizieren und ist zusätzlich so standfest wie ein herkömmliches Komposit. Es ist für alle Kavitätenklassen geeignet und zeichnet sich durch hervorragende Festigkeit, Polierbarkeit und Vielseitigkeit aus.



PREISVORTEIL

4 + 1 | 10 + 3

78,- EUR

Preis pro Packung

Erhalte 5 Packungen G-æniäl Universal Flo Spritzen zum Preis von 4!  
Erhalte 13 Packungen G-æniäl Universal Flo Spritzen zum Preis von 10!

Art.-Nr. 10000839 **G-æniäl Universal Flo A2**  
Art.-Nr. 10000840 **G-æniäl Universal Flo A3**  
Spritze 3,4 g (2 ml), 20 Dosiertips III Kunststoff, 1 Lichtschutzabdeckung  
Standardfarben: A1, A2, A3, A3.5, A4, B1, B2, B3, C3, BW, CV;  
Innenfarben: AO2, AO3; Außenfarben: JE, AE

Farbmix möglich. Aktion gültig innerhalb gleicher Verpackungseinheit und nach Rücksprache mit einem GC Fachberater.



## GC MI Paste Plus™ & GC Tooth Mousse™

Remineralisierende zuckerfreie Zahnschutzcreme mit RECALDENT™ CPP-ACP  
Dreifachwirkung: Stärken, Schützen, Regenerieren.



### Tooth Mousse oder MI Paste Plus?

Tooth Mousse und MI Paste Plus können für dieselben Indikationen verwendet werden. Tooth Mousse wird bei Kindern unter 6 Jahren empfohlen, um das Fluoroserisiko zu vermeiden. Außerdem eignet sich das Produkt für Fälle, in denen keine Fluorid-Ergänzung erforderlich oder erwünscht ist. Für die Anwendung über Nacht wird Tooth Mousse bis zum Alter von 12 Jahren empfohlen. MI Paste Plus kann ab diesem Alter verwendet werden.

**PREISVORTEIL**  
**4 + 1 199,90 EUR**

Kaufe 4 x 10er Packung Tooth Mousse (Einzelgeschmacksrichtung oder sortiert) und erhalte 1 x 10er Packung Tooth Mousse (Einzelgeschmacksrichtung oder sortiert) gratis!

Flavour-Mix möglich. Aktion gültig nach Rücksprache mit einem GC Fachberater.  
**Nur gültig bei entsprechender Abnahme der 10er Packungen von Tooth Mousse.**

Verpackungseinheiten:

**GC Tooth Mousse 10-Packung**  
199,90 EUR pro Packung

- Art-Nr. 10001743  
**GC Tooth Mousse, sortiert**  
(je Geschmacksrichtung 2 Tuben)  
Art-Nr. 10001746  
**GC Tooth Mousse, Melone**  
Art-Nr. 10001747  
**GC Tooth Mousse, Minze**  
Art-Nr. 10001745  
**GC Tooth Mousse, Erdbeere**  
Art-Nr. 10001748  
**GC Tooth Mousse, Tutti-Frutti**  
Art-Nr. 10001744  
**GC Tooth Mousse, Vanille**

Art-Nr. 10003205  
**GC Tooth Mousse, Promotional 5-Packung**  
(je Geschmacksrichtung 1 Tube)  
108,60 EUR pro Packung



**PREISVORTEIL**  
**4 + 1 223,50 EUR**

Kaufe 4 x 10er Packung MI Paste Plus (Einzelgeschmacksrichtung oder sortiert) und erhalte 1 x 10er Packung MI Paste Plus (Einzelgeschmacksrichtung oder sortiert) gratis!

Flavour-Mix möglich. Aktion gültig nach Rücksprache mit einem GC Fachberater.  
**Nur gültig bei entsprechender Abnahme der 10er Packungen von MI Paste Plus.**

Verpackungseinheiten:

**GC MI Paste 10-Packung**  
223,50 EUR pro Packung

- Art-Nr. 10001749  
**GC MI Paste Plus, sortiert**  
(je Geschmacksrichtung 2 Tuben)  
Art-Nr. 10001752  
**GC MI Paste Plus, Melone**  
Art-Nr. 10001750  
**GC MI Paste Plus, Minze**  
Art-Nr. 10001751  
**GC MI Paste Plus, Erdbeere**  
Art-Nr. 10001754  
**GC MI Paste Plus, Tutti Frutti**  
Art-Nr. 10001753  
**GC MI Paste Plus, Vanille**

Art-Nr. 10003270  
**GC MI Paste Plus, Promotional 5-Packung**  
(je Geschmacksrichtung 1 Tube)  
117,50 EUR pro Packung



### MI Paste Plus & Tooth Mousse

- Die erste und millionenfach bewährte Zahnschutzcreme mit dem patentierten Wirkstoff RECALDENT™
- Versorgt die Zähne mit der nötigen Menge an Kalzium, Phosphat und Fluorid
- Verringert Überempfindlichkeiten
- Hervorragende Zahngesundheit: schützt, stärkt und pflegt dauerhaft
- Wirkt schnell und effektiv
- Zuckerfreier Zahnschutz
- MI Paste Plus enthält zusätzlich 900 ppm Fluorid

RECALDENT und das RECALDENT-Logo sind Marken der Mondelez international group und werden unter Lizenz verwendet. RECALDENT™ wird aus Milchkeisein gewonnen. Nicht bei Personen mit einer Milchallergie anwenden. Im Falle einer allergischen Reaktion: Anwendung abbrechen, Mund mit Wasser ausspülen und einen Arzt aufsuchen.

**PREISVORTEIL**  
**PROMOPACKUNG**  
**5 + 1 108,60 EUR**

Preis pro Packung

Art.-Nr. 10003210 **Tooth Mousse Bundlepack**  
Inhalt: 5 Tuben Tooth Mousse (je Geschmacksrichtung 1 Tube Mint, Melone, Vanille, Tutti-Frutti, Erdbeere) + 1 Tube Tooth Mousse gratis!  
Gratisware ist im Bundlepack bereits inkludiert.

Nur gültig für Tooth Mousse Promopackung



**PREISVORTEIL**  
**PROMOPACKUNG**  
**5 + 1 117,50 EUR**

Preis pro Packung

Art.-Nr. 10003271 **MI Paste Plus Bundlepack**  
Inhalt: 5 Tuben MI Paste Plus (je Geschmacksrichtung 1 Tube Mint, Melone, Vanille, Tutti-Frutti, Erdbeere) + 1 Tube MI Paste Plus gratis!  
Gratisware ist im Bundlepack bereits inkludiert.

Nur gültig für MI Paste Plus Promopackung



1 von 7 Kindern leidet an Molaren-Inzisiven-Hypomineralisation. GC hat Lösungsansätze zur Behandlung von MIH.



### Mehr zu MIH

Weitere Informationen, das klinische Erscheinungsbild, die Symptome und den GC-Behandlungsplan finden Sie hier:



## EPITEX

### Kunststoff-Finier- und Polierstreifen

Leichtes Finieren und Polieren von interdentalen Räumen, geeignet für Glasionomer- und Kompositfüllungen.

- Für sehr geringe interproximale Abstände geeignet
- Praktischer Streifenspender
- Auch als Matrizenband erhältlich
- Sehr langlebig
- Schleifpartikel mit dem Trägermaterial verschleißt
- Extrem dünn und flexibel, besonders reißfest
- Vier Körnungen

**PREISVORTEIL**  
**5 + 1 43,60 EUR**

Preis pro Packung

Erhalte 6 Packungen EPITEX zum Preis von 5!

Aktion gültig innerhalb gleicher Verpackungseinheit und nach Rücksprache mit einem GC Fachberater.



**PREISVORTEIL**  
**20% 172,96 EUR**  
~~216,20 EUR~~

Art.-Nr. 10000117 **EPITEX Starter Kit;**  
**172,96 EUR** anstatt 216,20 EUR pro Packung

Inhalt: Ständer mit Spender für alle erhältlichen Körnungen je 10 m (grob-blau, mittel-grün, fein-grau, X-fein-rot)

Einzelpackungen (Inhalt: 10 m); 43,60 EUR  
Art.-Nr. 10000122 **EPITEX Refill, Translucent Matrix**  
Art.-Nr. 10000118 **EPITEX Refill, Coarse (grob-blau)**  
Art.-Nr. 10000120 **EPITEX Refill, Medium (mittel-grün)**  
Art.-Nr. 10000119 **EPITEX Refill, Fine (fein-grau)**  
Art.-Nr. 10000121 **EPITEX Refill, X-Fine (x-rein-rosa)**





**Amalgam phase out - Let's do it together!**  
Gemeinsam die Verwendung von Amalgam reduzieren!  
Welche Alternativen haben Sie?



## G-æniäl Universal Injectable

### Hochfestes Füllungskomposit

#### Optimieren Sie Ihre Arbeitsweise

Das innovative Design sorgt für einfache Handhabung und Formstabilität. Durch mühelose Materialausgabe und der einfachen Darreichung macht es Freude unsere Spritzen und Unitips in Verwendung zu haben.



- Ultra-feine Bariumfüller (150µm)
- Hoher Fülleranteil
- Full-coverage Silane Coating (FSC) Technologie verbessert: das Ausbringen & den Verbund der Füller in der Matrix
- Geringer Auspressdruck
- Klebt nicht
- Hohe Röntgensichtbarkeit

#### PREISVORTEIL

**4 + 1**  
**10 + 3** **AB 43,- EUR**

Preis pro Packung

Erhalte 5 Packungen G-æniäl Universal Injectable zum Preis von 4!  
Erhalte 13 Packungen G-æniäl Universal Injectable zum Preis von 10!

Aktion nur gültig innerhalb der gleichen Packungseinheit und nach Rücksprache mit einem GC Fachberater.



Hier geht's zu den Videos



#### PREISVORTEIL

**BUNDLEPACK G-æniäl Universal Injectable + G-Premio BOND**

~~238,40 EUR~~ **205,- EUR**

Art.-Nr. 10003741

**G-æniäl Universal Injectable + G-Premio BOND Bundlepack**

Inhalt: G-æniäl Universal Injectable je 1 x A1 (1 ml), 1 x A2 (1 ml), 1 x A3 (1 ml), G-Premio BOND 5 ml Flasche, Zubehör 205,- EUR (Preis pro Bundlepack)



**Außergewöhnliche Stärke und Verschleißfestigkeit**

**Injizieren, Formen und Konturieren zugleich**

**3 in 1 Formen und Konturieren während der Injektion**

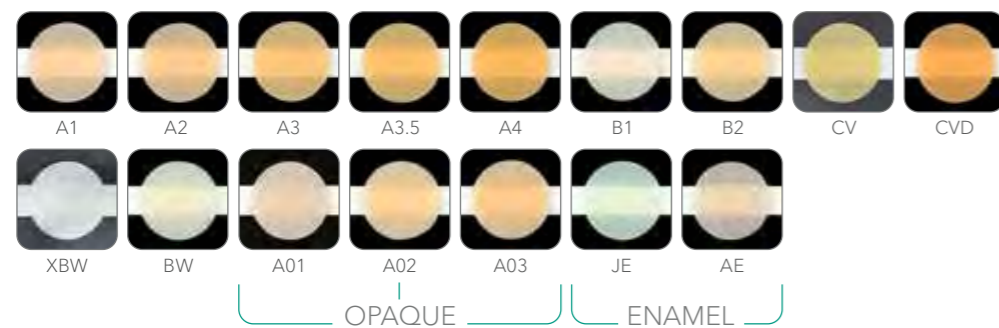
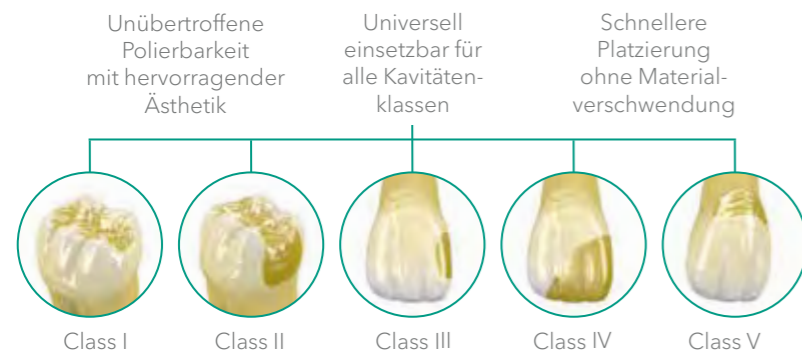

**G-æniäl Universal Injectable Spritze** 1 ml (1,7 g); 43,00 EUR pro Packung

- |                               |                              |                              |
|-------------------------------|------------------------------|------------------------------|
| Art.-Nr. 10003705 <b>A1</b>   | Art.-Nr. 10003714 <b>AO1</b> | Art.-Nr. 10003712 <b>CV</b>  |
| Art.-Nr. 10003706 <b>A2</b>   | Art.-Nr. 10003715 <b>AO2</b> | Art.-Nr. 10003713 <b>CVD</b> |
| Art.-Nr. 10003707 <b>A3</b>   | Art.-Nr. 10003716 <b>AO3</b> | Art.-Nr. 10003717 <b>JE</b>  |
| Art.-Nr. 10003708 <b>A3.5</b> | Art.-Nr. 10003710 <b>B1</b>  | Art.-Nr. 10003703 <b>XBW</b> |
| Art.-Nr. 10003709 <b>A4</b>   | Art.-Nr. 10003711 <b>B2</b>  |                              |
| Art.-Nr. 10003718 <b>AE</b>   | Art.-Nr. 10003704 <b>BW</b>  |                              |

**G-æniäl Universal Injectable Unitip** 15 x 0,16 ml (0,27 g); 64,80 EUR pro Packung

- |                               |                              |                              |
|-------------------------------|------------------------------|------------------------------|
| Art.-Nr. 10006896 <b>A1</b>   | Art.-Nr. 10006905 <b>AO1</b> | Art.-Nr. 10006903 <b>CV</b>  |
| Art.-Nr. 10006897 <b>A2</b>   | Art.-Nr. 10006906 <b>AO2</b> | Art.-Nr. 10006904 <b>CVD</b> |
| Art.-Nr. 10006898 <b>A3</b>   | Art.-Nr. 10006907 <b>AO3</b> | Art.-Nr. 10006908 <b>JE</b>  |
| Art.-Nr. 10006899 <b>A3.5</b> | Art.-Nr. 10006901 <b>B1</b>  | Art.-Nr. 10006910 <b>XBW</b> |
| Art.-Nr. 10006900 <b>A4</b>   | Art.-Nr. 10006902 <b>B2</b>  |                              |
| Art.-Nr. 10006904 <b>AE</b>   | Art.-Nr. 10006911 <b>BW</b>  |                              |

## D-Light® Pro

LED-Polymerisationslampe mit dualer Wellenlänge, autoklavierbar & Detection Mode



#### Aushärten

- HP Modus (High Power) 1400 mW/cm<sup>2</sup>
- Blaue LED (Wellenlänge: 460 - 465 nm)
- Violette LED (Wellenlänge: 400 - 405 nm)
- Effiziente Härtung alternativer am Markt befindlichen Licht-Initiatoren

#### Schützen

- LP Modus (Low Power) mit reduzierter Leistungsabgabe von 700 mW/cm<sup>2</sup> z.B. bei tiefen Kavitäten, wenn die Präparation nahe an der Pulpa liegt

#### Erkennen

- DT Modus (Detection Mode) verwendet ausschließlich UV-nahes Licht
- Visualisierung von Plaque
- Visualisierung von infiziertem Dentin
- Visualisierung von Mikro-Rand-Undichtheiten
- Bewertung von Bakterienaktivität z.B. in den Fissuren
- Visualisierung von fluoreszierenden Materialien
- Bewertung der Risttiefe

#### Autoklavieren

#### Hochstabiler Lichtleiter

#### Gesteigertere Akkuleistung



#### AKTIONSPREIS

**999,- EUR** ~~1418,-60 EUR~~

Art.-Nr. 70000008 **D-Light Pro**

Inhalt: Handstückhülle und Elektronikmodul, Lichtleiter 8 mm; Akkus (2 Stk.), Ladestation, Netzteil, EU-/UK-Adapter, Lichtschuttschild, weicher Augenschutz (3 Stk.)

#### Das Unsichtbare sehen



Verpassen Sie nicht unsere Komposit-Workshops mit unseren Top-Referenten!  
Weitere Informationen ab Seite 28.

Hier gehts zur G-æniäl A'CHORD Webpage  
<http://gaenialachord.com>



Hier geht's zu den Videos

# G-æniäl™ A'CHORD

Lichthärtendes Universalkomposit-Füllungsmaterial  
Einfachheit, Ästhetik und Funktionalität in Ihren Händen



## A'CHORD revolutionäre Technologie

- Patentierte Füllstoffe und Beschichtung
- Hohe Farbstabilität und Verschleißfestigkeit
- Ausgezeichnete Röntgensichtbarkeit

## A'CHORD Vereinfachung

- Einfaches Unishade-System
- Einfache Handhabung
- Einfach Universal

## A'CHORD Ästhetik

- Natürliche Fluoreszenz
- Langanhaltender Glanz
- Extreme Herausforderungen

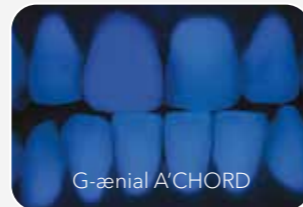

G-æniäl A'CHORD



Konventionelles Kompositveneer

© Dr. J. Tapia Guadix, Spanien



Vor Politur | Nach Politur



## PREISVORTEIL

4 + 1  
10 + 3  
AB  
64,20  
EUR

Preis pro Spritzenpackung

Erhalte 5 Packungen G-æniäl A'CHORD zum Preis von 4!  
Erhalte 13 Packungen G-æniäl A'CHORD zum Preis von 10!

Farbmix möglich. Aktion gültig nach Rücksprache mit einem GC Fachberater.

Aktion innerhalb gleicher Verpackungseinheit gültig.



4 x G-æniäl A'CHORD UNITIPS oder SPRITZEN  
G-PREMIO BOND 5 ML GRATIS



Kaufe 4 x G-æniäl A'CHORD Spritzen (à 2,1 ml/4 g) oder Unitips (à 15 x 0,16 ml) und erhalte eine G-Premio BOND 5 ml Flasche im Wert von 109,40 EUR gratis!

Farbmix möglich. Gültig innerhalb gleicher Verpackungseinheit und nach Rücksprache mit einem GC Fachberater.

## PREISVORTEIL

BUNDLEPACK SPRITZEN  
G-æniäl A'CHORD + G-Premio BOND  
~~366,20 EUR~~ 329,- EUR

Art.-Nr. 10006916

### G-æniäl A'CHORD Syringe + G-Premio BOND Bundlepack

Inhalt: 2 x A2 + 2 x A3 in G-æniäl A'CHORD Spritzen + 1 x 5 ml Flasche G-Premio BOND 329,- EUR (Preis pro Bundlepack)

## PREISVORTEIL

BUNDLEPACK UNITIPS  
G-æniäl A'CHORD + G-Premio BOND  
~~384,60 EUR~~ 346,- EUR

Art.-Nr. 10006917

### G-æniäl A'CHORD Unitip + G-Premio BOND Bundlepack

Inhalt: 2 x A2 + 2 x A3 in G-æniäl A'CHORD Unitips (15 Stk.) + 1 x 5 ml Flasche G-Premio BOND 346,- EUR (Preis pro Bundlepack)



## SPRITZEN

Art.-Nr. 10006767

### G-æniäl A'CHORD Layering Kit

1 Spritze / Farbe: A2; A3; AO2; AE; JE (à 2,1 ml/4 g); 288,40 EUR (Preis pro Packung)

Art.-Nr. 10006768

### G-æniäl A'CHORD Core Kit

1 Spritze / Farbe: A1; A2; A3; A3,5; A4 (à 2,1 ml/4 g); 288,40 EUR (Preis pro Packung)

Art.-Nr. 10006769 Trial Kit A

3 Spritzen, (2 x A2, 1 x A3) à 2,1 ml (4 g) 173,90 EUR (Preis pro Packung)

Art.-Nr. 10006771

### G-æniäl A'CHORD Bleach Kit

1 Spritze / Farbe: BW, BOW, JE (à 2,1 ml/4 g) 173,90 EUR (Preis pro Packung)  
G-æniäl A'CHORD Bleach KIT nur in Spritzenform erhältlich. Bleachfarben für Unitips als Refill verfügbar.

### Spritzen Refill

à 2,1 ml /4 g: A1, A2, A3, A3,5, A4, A5, A6; AO1, O1, AO2, AO3; JE, AE; BW (Bleach), BOW (Opaque Bleach); 64,20 EUR (Preis pro Packung)

## UNITIPS

Art.-Nr. 10006772

### G-æniäl A'CHORD Layering Kit Unitips

15 Unitips / Farbe: A2, A3, AO2, AE, JE (à 15 x 0,16 ml); 309,40 EUR (Preis pro Packung)

Art.-Nr. 10006773

### G-æniäl A'CHORD Core Kit Unitips

15 Unitips / Farbe: A1, A2, A3, A3,5, A4 (à 15 x 0,16 ml); 309,40 EUR (Preis pro Packung)

### Unitips Refill

à 15x 0,16 ml: A1, A2, A3, A3,5, A4, A5, A6; AO1, O1, AO2, AO3; JE, AE; BW (Bleach), BOW (Opaque Bleach); 68,80 EUR (Preis pro Packung)

## DIAPOLISHER PASTE Diamantpolierpaste



Art.-Nr. 10000892  
DIAPOLISHER PASTE

Inhalt: DIAPOLISHER PASTE Spritze 2 g, 1 x Dispensing Tip (needle type) & 1 x Protective cover; 51,80 EUR pro Packung

## Der Leitfaden „Restaurative Lösungen“ von GC

Der Leitfaden bietet Ihnen 3D-Darstellungen aller Kavitätenarten und zeigt deren Wiederherstellung mit GCs fortschrittlichen Gasionomeren, Glas-Hybriden und/oder Restaurationskomposit.

Mehr Informationen finden Sie in unserem Restaurations-Leitfaden oder in der App!



RESTORATIVE SOLUTIONS





## G-Premio BOND

Lichthärtendes Einkomponenten-Universaladhäsiv für alle Bonding Techniken und ideal für Reparaturen und als Desensitizer einsetzbar!



## DIE ERFOLGREICHEN 2!

Unsere starken und kompetenten Adhäsivsysteme für all Ihre täglichen restaurativen Aufgabestellungen

Fragen Sie zusätzlich Ihren GC Fachberater nach weiteren Informationen!



## G2-BOND Universal

Der neue Standard der 2-Flaschen-Universal-Bondings - wegweisend für einen neuen Standard in Ihren Händen



**G-PREMIO BOND 3ER-PACKUNG**

**G-ÆNIAL A'CHORD SPRITZE ODER UNITIPS GRATIS**

Kaufe 1 x G-Premio BOND 3-Bottle Packung und erhalte zusätzlich 1 x G-æniel A'CHORD Spritze oder Unitipspackung gratis!

Gültig nach Rücksprache mit einem GC Fachberater.

**PREISVORTEIL**

**10 % 251,91 EUR**  
~~279,90 EUR~~

Art.-Nr. 10001458  
**G-Premio BOND 3-Bottle-Packung**  
3 Flaschen à 5 ml; 251,91 EUR pro Packung

**G-PREMIO BOND BOTTLE**

**109,40 EUR**

Art.-Nr. 10001461  
**G-Premio BOND Bottle**  
1 Flasche à 5 ml,  
109,40 EUR pro Packung

**4 x GC KOMPOSIT PACKUNGEN**

**G-PREMIO BOND 5 ML GRATIS**

Zur Auswahl der Kompositpackungen stehen: G-æniel A'CHORD Spritze oder Unitips (15 Stk.) oder G-æniel Anterior oder Posterior Spritze oder Unitips (20 Stk.) oder Essentia Spritze oder Unitips (15 Stk.).

Produkt- und Farbmix möglich. Gültig innerhalb gleicher Verpackungseinheit und nach Rücksprache mit einem GC Fachberater.

**G-PREMIO BOND PACKUNG**

**G-ÆNIAL UNIVERSAL INJECTABLE GRATIS**

Kaufe 1 x G-Premio BOND (gültig für alle erhältlichen G-Premio BOND Packungen) und erhalte zusätzlich 2 x G-æniel Universal Injectable Spritzen oder Unitipspackungen gratis!

Gültig für alle G-Premio BOND Verpackungseinheiten und nach Rücksprache mit einem GC Fachberater. Farbmix möglich.

**FLIP-TOP VERSCHLUSSKAPPE**

300 Applikationen pro 5 ml Flasche

Genießen Sie die gewohnte Performance und entdecken Sie gleichzeitig ein einfaches Handling



4-MET

MDP

MDTP

- Hervorragende Haftung an Schmelz und Dentin
- Exzellente Konsistenz und Benetzung
- Sofortige Dentinversiegelung
- Für Komposit, Zirkonoxid, Aluminiumoxid und Metalle sowie alle Glaskeramiken (Feldspat, leuzitverstärkt & Lithium-Disilikat) und Hybridkeramiken in Kombination mit G-Multi PRIMER
- G-Premio BOND & G-Premio BOND DCA = duale Härtung
- Weniger Verfärbungen
- Weniger postoperative Sensibilitäten
- Weniger Zeit- und Materialaufwand

### Gesamtleistung einer einzigartigen Zusammensetzung

- 4-MET für zuverlässige Adhäsion an Zahnschmelz und Dentin
- MDP für ausgezeichnete Adhäsion an Zahnschmelz und Dentin, Zirkonoxid, Aluminiumoxid und Nichtedelmetallen
- MDTP zur Adhäsion an Edelmetallen
- HEMA-freies Bonding-System für klinisch nachgewiesene, herausragende Haltbarkeit?<sup>2</sup>

<sup>2</sup> Van Dijken J, et al, Dent Mater. 2013.

### Als weitere Option:



G-Premio BOND DCA = Dual-cure Aktivator

Weitere erhältliche Verpackungseinheiten:

Art.-Nr. 10001242  
**G-Premio BOND Unitdose**  
50 Stück à 0,1 ml, Zubehör; 137,60 EUR  
Art.-Nr. 10001457  
**G-Premio BOND Kit**  
1 Flasche 5 ml, Zubehör; 138,80 EUR  
Art.-Nr. 10001349  
**G-Premio BOND DCA**  
1 Flasche 3 ml Dual Cure Aktivator (DCA); 57,10 EUR

<sup>1</sup> Indikationen: Direkte Komposite | Intraorale Reparatur | Sofortige Dentinversiegelung (IDS) | Behandlung von Hypersensibilitäten | Behandlung freiliegender Wurzeloberflächen | Befestigung indirekter Restaurationen (mit G-CEM LinkForce) | Stiftbefestigung & Stumpfaufbau (mit GRADIA CORE & GPB DCA).



Optimal geeignet für die IDS-Technik (IMMEDIATE DENTIN SEALING Technik)!

**JETZT EINSTEIGEN**  
**170,60 EUR**

Art.-Nr. 10006819  
**G2-BOND Universal Flasche Kit**  
1 x 1-PRIMER 5 ml, 1 x 2-BOND 5 ml, Zubehör;  
170,60 EUR pro Flaschen Kit

Für eine rundum Zufriedenheit und den Komfort Ihrer Patienten!

Ein neuer 2-Flaschen-Bonding-Standard für alle Ätzverfahren



Verkleinerter Kontaktpunkt zwischen Schützhülle und Flasche

Lamelle für effektives Drücken der Flasche

Weitere Verpackungseinheiten: Nachfüllpackungen  
Art.-Nr. 10006821 **G2-BOND Universal 1-PRIMER Refill**  
1 x Flasche 5 ml; 125,00 EUR  
Art.-Nr. 10006822 **G2-BOND Universal 2-BOND Refill**  
1 x Flasche 5 ml; 52,80 EUR



# Small changes, big smiles

## Minimalinvasive Restaurationen mit maximaler ästhetischer Wirkung

Lächeln macht glücklich und Lachen gesund. Doch zahlreiche Menschen sind mit ihrem Lächeln unzufrieden. Das hat oft erhebliche psychosoziale Folgen. Viele von ihnen wünschen sich eine kosmetische Zahnbehandlung, schrecken aber vor hohen Kosten, möglichen Schmerzen

und der Behandlungsdauer zurück. Dabei könnte man bei einem Großteil schon mit kleinen Veränderungen an den Zähnen die Ästhetik des Lächelns deutlich verbessern, wie der nachstehend beschriebene Workflow zeigt.

### 1. Identifizieren: Welche Patienten kommen in Frage?

Das Komposit-Bonding lässt den natürlichen Zahn weitgehend intakt, ist kostengünstig und liefert sofortige Ergebnisse bei minimaler Belastung. Als Behandler sollte man sich jedoch nicht nur auf die Ästhetik konzentrieren, sondern auch nach den Ursachen des Problems forschen und ganzheitlich vorgehen.

### 3. Behandeln: Minimalinvasives Vorgehen

### 2. Einbeziehen: Umgang mit Patientenerwartungen

Ein schnelles Freihand-Mock-up kann mit allen Bonding-Materialien (z. B. Revotek LC) erstellt werden. Das Mock-up hilft dem Patienten, das Potenzial selbst kleinster Veränderungen zu erkennen. Dadurch steigt die Wahrscheinlichkeit, dass er sich für die Behandlung entscheidet.

#### Diastemaverschluss

- Harmonisches, symmetrisches Lächeln
- Stabilisierung der Zahnpositionen



Die Patientin hatte das Gefühl, dass das Diastema die Ebenmäßigkeit ihres Lächelns störte.



G-aenial A'CHORD ist angenehm zu formen und zu modellieren.



Zähne mit natürlichem Lichtspiel  
Mit freundlicher Genehmigung von Assoc. Prof. Dr. Z. B. Kütük (Türkei)

#### Verschluss von schwarzen Dreiecken

- Jugendlicheres Erscheinungsbild
- Impaktion von Speiseresten wird vermieden



Bei diesem Patienten mit hoher Lachlinie sind die schwarzen Dreiecke sehr deutlich zu erkennen.



G-aenial Universal Injectable lässt sich kontrolliert in enge Zwischenräume einbringen.



Nahtlose und glatte Restaurationen für eine gesunde Gingiva  
Mit freundlicher Genehmigung von Prof. Dr. B. Korkut (Türkei)

#### Restauration von Abrasionen

- Ästhetische Verbesserung der Form
- Verbesserte Stabilität der Okklusion und wiederhergestellt Eckzahnführung



Die Abrasion und die Form der seitlichen Schneidezähne tragen zu einem eher eigenwilligen Lächeln bei.



Die adaptive Lichtreflexion von G-aenial A'CHORD verbessert die Integration und vereinfacht die Farbauswahl.



Nahtloser Übergang und exzellente Integration der Restaurationen  
Mit freundlicher Genehmigung von Dr. O. Bushati (Albanien)

#### Restauration von Frakturen

- Ästhetische Verbesserung der Form
- Verhindert Hypersensibilität und verringert die Plaque-Retention an der Schmelz-Zement-Grenze



Unbehandelt können Frakturen zu Hypersensibilität, Plaqueansammlungen und Karies führen.



Die glatte Oberfläche von G-aenial A'CHORD sorgt für eine gesunde Gingiva.



Glänzende, unauffällige Restaurationen  
Mit freundlicher Genehmigung von Dr. R. Zunzarren (Frankreich)

#### Unsere Adhäsiv-Empfehlung



#### G-Premio BOND

- ✓ Klinisch erprobte Leistung
- ✓ Dünne Bondingschicht; die gelbe Farbe verschwindet nach der Lichthärtung
- ✓ Universeller Workflow, kompatibel mit allen Ätzverfahren



### 4. Erhalten

Regelmäßige Kontrolluntersuchungen und gegebenenfalls Nachpolieren werden empfohlen. Die Mundhygiene sollte wie gewohnt mit nicht-abradierenden Produkten durchgeführt werden. GC MI Paste Plus liefert das Fluorid und die Mineralstoffe, die für ein gutes Gleichgewicht im Mundhöhlenmilieu notwendig sind.

#### Unsere MI-Empfehlung



#### GC MI Paste Plus

#### Unsere Komposit-Empfehlung



#### G-aenial A'CHORD

- ✓ Angenehme Konsistenz, angepasst an den Einsatz
- ✓ Vereinfachte Farbauswahl durch hervorragendes Verschmelzen mit der umgebenden Zahnschmelz
- ✓ Schnell poliert für dauerhaften Glanz
- ✓ Naturgetreue Fluoreszenz sorgt für eine adaptierte Zahnfarbe - unter allen Bedingungen



#### G-aenial Universal Injectable

- ✓ Außergewöhnliche Härte und Abriebfestigkeit
- ✓ Drei Schritte in einem: Formen und Konturieren direkt bei der Injektion
- ✓ Leicht auf dauerhaften Hochglanz zu polieren
- ✓ Kontrolliertes Injizieren: Besonders geeignet für die Versorgung kleinerer Defekte in Bereichen mit hoher Belastung



G-Premio BOND Lichthärtendes Einkomponenten-Universaladhäsiv



G-aenial A'CHORD Hochentwickeltes Universal-Komposit mit der Einfachheit des Unishade-Systems



G-aenial Universal Injectable Hochfestes Universal-Komposit



DiaPolisher Paste Diamantpolierpaste



EPITEX Ausarbeitungs- und Polierstreifen



D-Light Pro LED-Polymerisationslampe mit dualer Wellenlänge



Composite Modeling Kit Kit zum Modellieren von Kompositrestaurationen



GC MI Paste Plus Bioverfügbares Kalzium und Phosphat mit Fluorid



Formveränderung an einem seitlichen Schneidezahn mit G-aenial A'CHORD  
Mit freundlicher Genehmigung von Dr. Giancarlo Pongione (Italien) Courtesy: Dr. Giancarlo Pongione, Italy



Restauration der Inzisalkanten mit einem einzigen Farbton von G-aenial A'CHORD  
Mit freundlicher Genehmigung von Dr. Urszula Witek-Furman (Polen)



Wiederaufbau abradierter Inzisalkanten und Schließen von Diastemata mit G-aenial A'CHORD  
Mit freundlicher Genehmigung von Dr. Aleksandra Ślaczan (Polen)



Formveränderung und Diastemaverschluss mit G-aenial A'CHORD  
Mit freundlicher Genehmigung von Dr. Andres Silva (Spanien)



# GC AUSTRIA NEWS & HIGHLIGHTS

JANUAR BIS JUNI 2025

PRAXIS

